

PROGETTO PER LA RIQUALIFICAZIONE E L'AMPLIAMENTO
DELL'ATTIVITA' ESISTENTE DI ITTICOLTURA
PROVVEDIMENTO AUTORIZZATORIO UNICO REGIONALE

art. 27 bis del D.lgs. 152/2006 e art. 73 bis della L.R.T. 10/2010

| | | |
|--|---|--|
| RICHIEDENTE: IGF Società Agricola s.r.l. Loc. Vignarca, n.24 - 57025 Piombino (LI) sede legale: Via E. Fermi, n.7 -00012 Guidonia Montecello (RM) P.Iva - C.F.: 01653590537 | | TAV. P28a |
| OGGETTO: AREA 1 PROGETTO ANTINCENDIO | DATA FEBBRAIO 2024 | |
| GRUPPO DI LAVORO: Progettazione: Arch. Cristina Guerrieri Geol. Luca Finucci Arch. Francesca Guerrieri Biot. Diogo Nunes Rosado Dott. Marco Caramelli acustico | Studio d'Impatto Ambientale: Geol. Simona Petrucci Valutazione Appropriata: Biot. Piera Lisa Di Felice | REV0 06/02/2024 REV1 SCALA: 1:2000 |
| NOME del FILE P1_pianta chiave Interventi_2000 | | |

LEGENDA

via di fuga

U.S. porta di emergenza

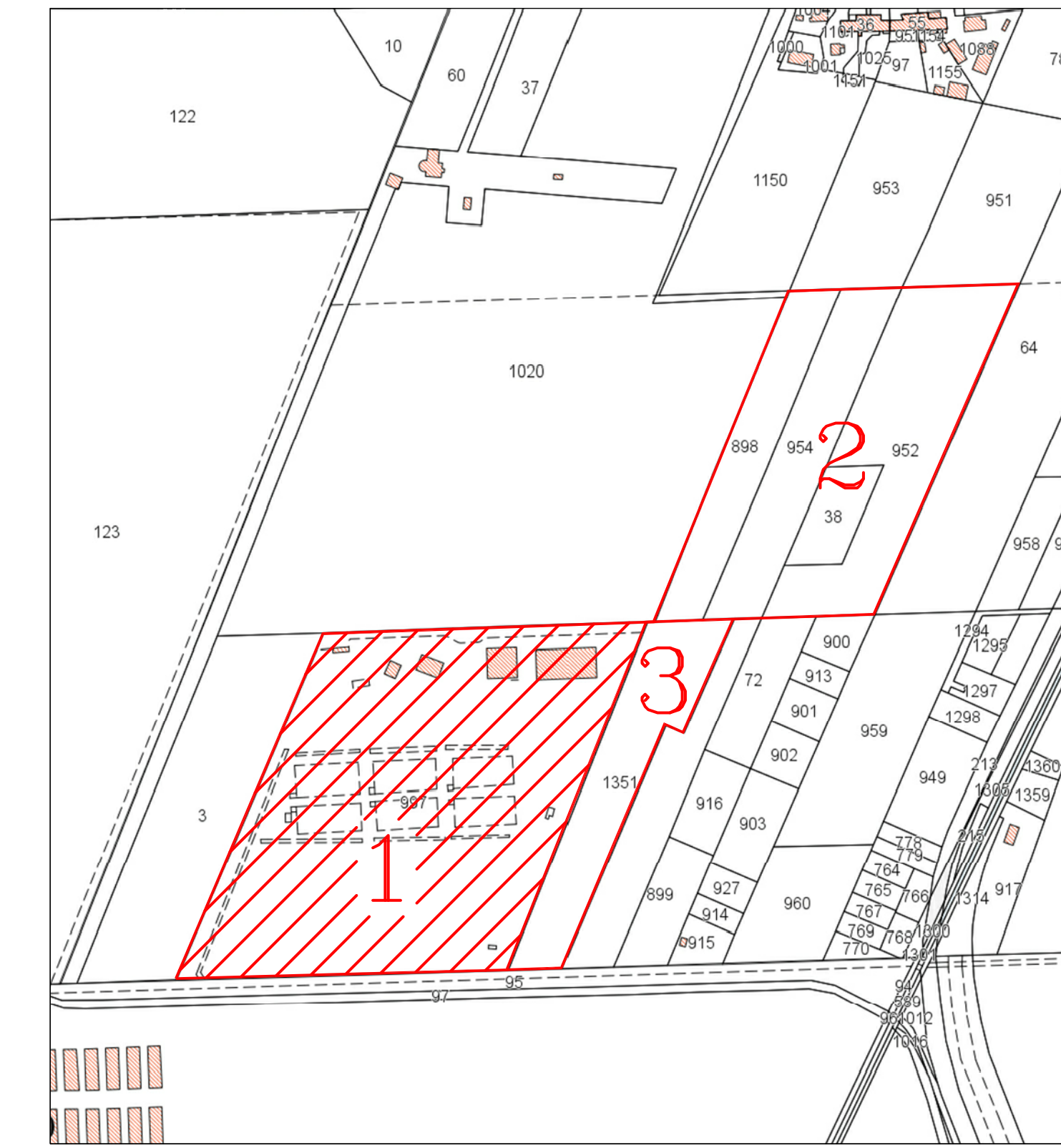

RAPP. 1:4.000

AREA 1 -CAPANNONE "A" PER INGRASSO SOGLIOLE E ROMBI
-Rif.1 FORESTERIA
-Rif.3 FORESTERIA
-Rif.4 SALA CONFEZIONAMENTO

AREA 2 -CAPANNONE "C" PER ATTIVITA' DI ALLEVAMENTO A MARE
-CAPANNONE "B" PER PRODUZIONE AVANNOTTI

A CAPANNONE PER ALLEVAMENTO SOGLIOLE E ROMBI

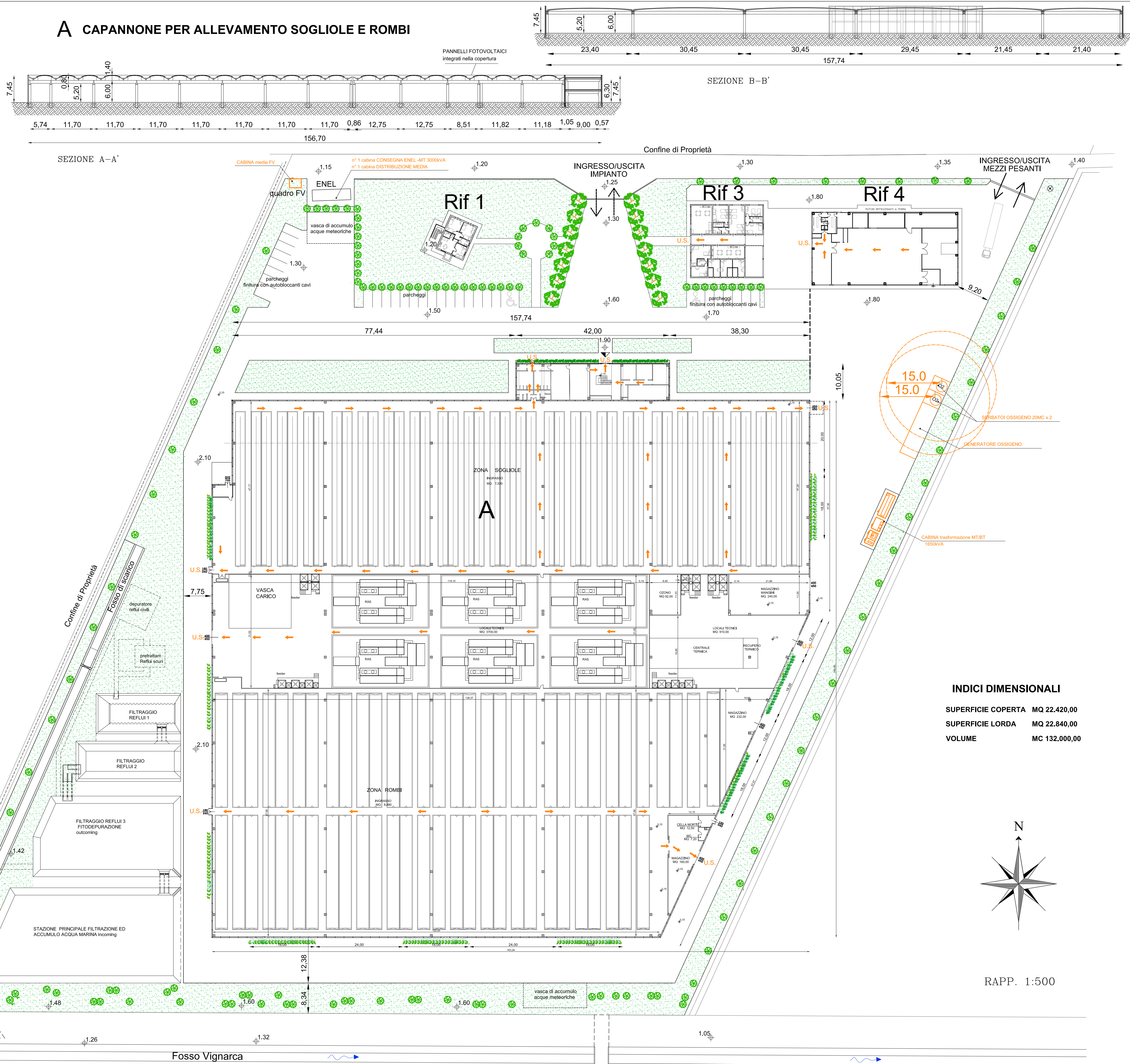

INDICI DIMENSIONALI

| | |
|--------------------|---------------|
| SUPERFICIE COPERTA | MQ 22.420,00 |
| SUPERFICIE LORDA | MQ 22.840,00 |
| VOLUME | MC 132.000,00 |

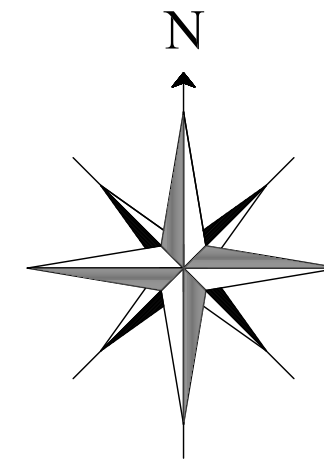

RAPP. 1:500