

PROGETTO PER LA RIQUALIFICAZIONE E L'AMPLIAMENTO  
DELL'ATTIVITA' ESISTENTE DI ITTICOLTURA  
PROVVEDIMENTO AUTORIZZATORIO UNICO REGIONALE

art. 27 bis del D.lgs. 152/2006 e art. 73 bis della L.R.T. 10/2010

RICHIEDENTE: <b>IGF Società Agricola s.r.l.</b> Loc. Vignarca, n.24 - 57025 Piombino (LI) sede legale: Via E. Fermi, n.7 -00012 Guidonia Montecelio (RM) P.Iva - C.F.: 01653590537		 <b>DEL PESCE</b>
OGGETTO: PROGETTO FOTOINSERIMENTI	DATA <b>FEBBRAIO 2024</b>	
GRUPPO DI LAVORO: Progettazione: Arch. Cristina Guerrieri Geol. Luca Finucci Arch. Francesca Guerriero Biot. Diogo Nunes Rosado Dott. Marco Caramelli acustico  Studio d'Impatto Ambientale: Geol. Simona Petrucci  Valutazione Appropriata: Biot. Piera Lisa Di Felice	REV0 <b>06/02/2024</b>	TAV. <b>P17</b>  SCALA: <b>Fuori Scala</b>
	REV1	
	NOME del FILE <b>P17_fotoinserimenti</b>	

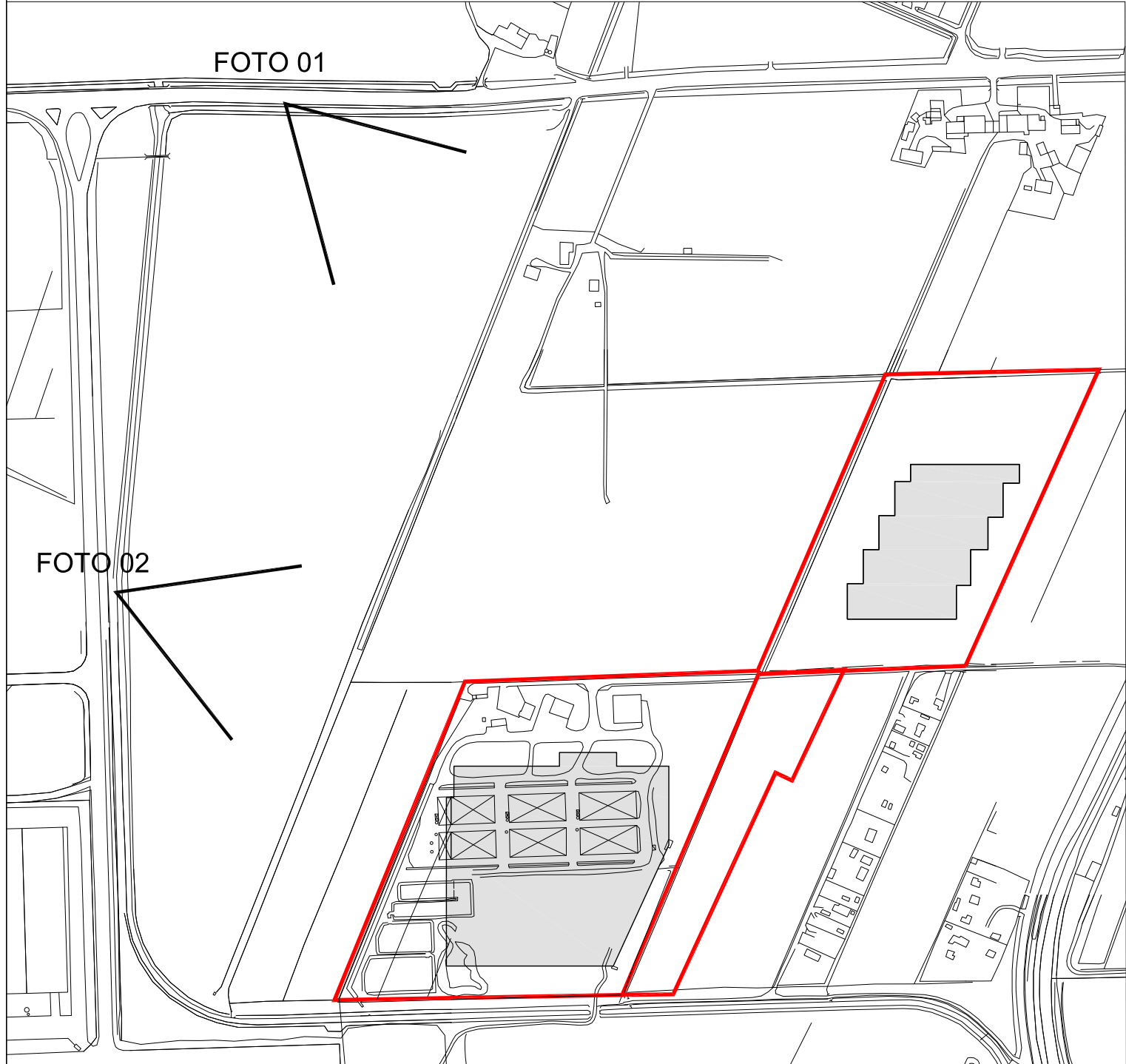
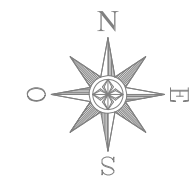

INQUADRAMENTO CONI OTTICI - fuori scala

VISTA DALLA S.P. n.43-STRADA DELLA BASE GEODETICA



FOTO 01 - STATO DI FATTO



FOTO 01 - STATO DI PROGETTO

VISTA DA OVEST DALLA STRADA DI ACCESSO ALLA CENTRALE ENEL



FOTO 02 - STATO DI FATTO



FOTO 02 - STATO DI PROGETTO