

# COMUNE DI PIOMBINO

(PROVINCIA DI LIVORNO)

LOCALITÀ VIGNARCA

## PROGETTO PER LA RIQUALIFICAZIONE E L'AMPLIAMENTO DELL'ATTIVITÀ ESISTENTE DI ITTICOLTURA

### PROVVEDIMENTO AUTORIZZATORIO UNICO REGIONALE

art. 27 bis del D.lgs. 152/2006 e art. 73 bis della L.R.T. 10/2010

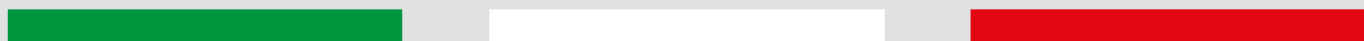

RICHIEDENTE: **IGF Società Agricola s.r.l.**

LOC. VIGNARCA, N.24 - 57025 PIOMBINO (LI)

SEDE LEGALE: VIA E. FERMI, N.7 -00012 GUIDONIA MONTECELIO (RM)

P.IVA - C.F.: 01653590537



OGGETTO:  
DOCUMENTAZIONE FOTOGRAFICA

DATA  
FEBBRAIO 2024  
AGG.

#### GRUPPO DI LAVORO:

##### Progettazione:

Arch. Cristina Guerrieri

Geol. Luca Finucci

Arch. Francesca Guerriero

Biol. Diogo Nunes Rosado

Dott. Marco Caramelli acustico

##### Studio d'Impatto Ambientale:

Geol. Simona Petrucci

##### Valutazione Appropriata:

Biol. Piera Lisa Di Felice.

# R<sub>2</sub>

## COMPENDIO AZIENDALE “1

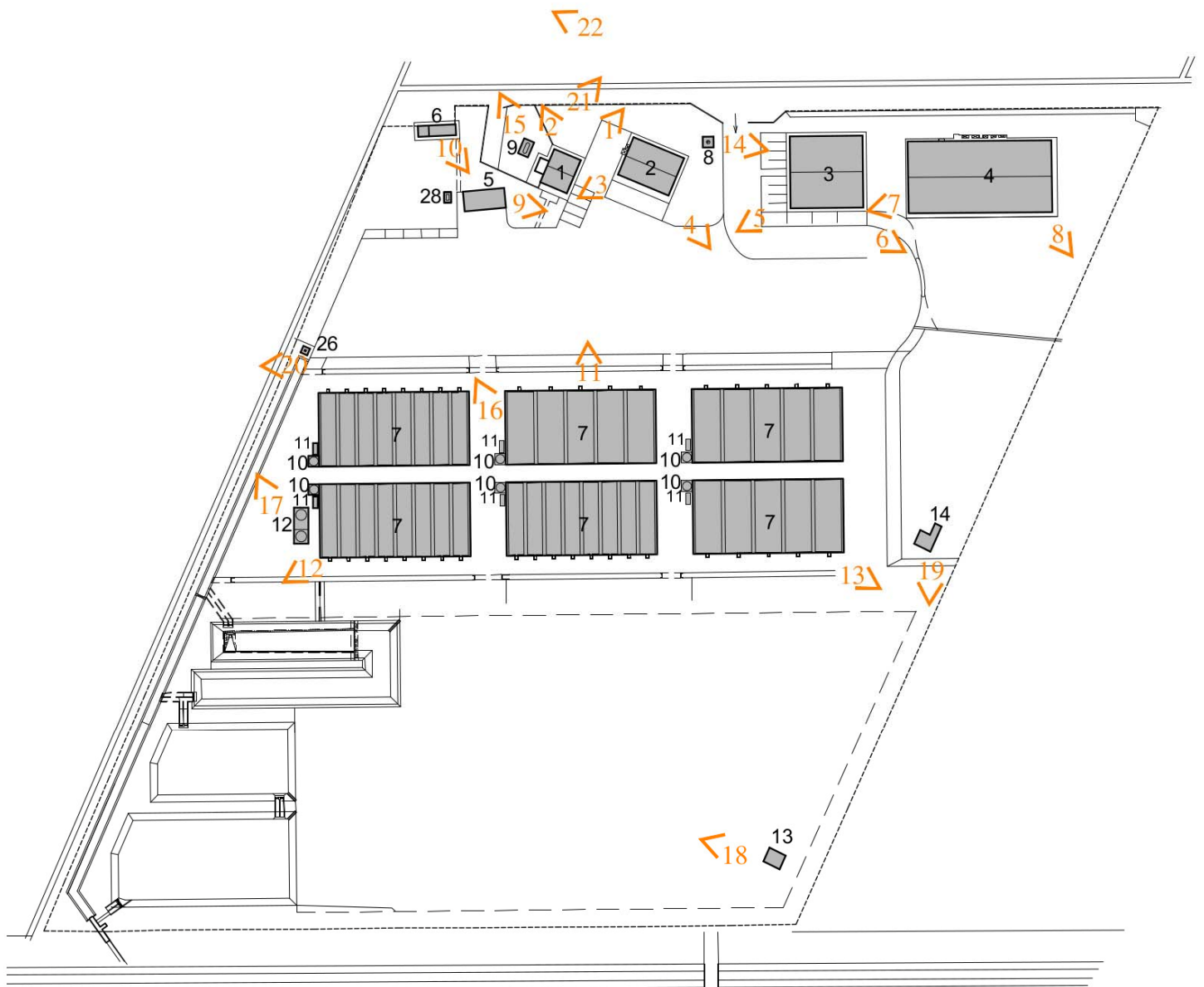

fuori scala



**foto 1:** foresteria (rif. 1) - vista da nord-est



**foto 2:** foresteria (rif. 1) - vista da nord-ovest



**foto 3:** magazzino (rif. 2) - vista da sud-ovest



**foto 4:** magazzino (rif. 2) - vista da sud-est



**foto 5:** uffici amministrativi e servizi al personale (rif. 3) - vista da sud-ovest



**foto 6:** uffici amministrativi e servizi al personale (rif. 3) - vista da sud-est



**foto 7:** capannone incassettamento del pesce (rif. 4) - vista da ovest



**foto 8:** capannone incassettamento del pesce (rif. 4) - vista da sud-est



**foto 9:** tettoia (rif. 5) - vista da est



**foto 10:** cabina di trasformazione ENEL (rif. 6) - vista da sud-est



**foto 11:** vasche di allevamento in manutenzione (rif. 7) - vista da nord (particolare)



**foto 12:** vasche di allevamento in manutenzione (rif. 7) - vista da sud-ovest



**foto 13:** vasche di allevamento attive (rif. 7) - vista da sud-est



**foto 14:** costruzioni minori - pozzo ad anelli (rif. 8) - vista da est



**foto 15:** costruzioni minori - deposito GPL (rif. 9) - vista da nord-ovest



**foto 16:** costruzioni minori - deposito mangime (rif. 10) e tettoia quadri elettrici (rif. 11) - vista da nord-ovest



**foto 17:** costruzioni minori - deposito di ossigeno (rif. 12) - vista da nord-ovest



**foto 18:** costruzioni minori - cassoni unificazione tubazioni (rif. 13) - vista da ovest



**foto 19:** costruzioni minori - cassoni unificazione tubazioni (rif. 14) - vista da sud



**foto 20:** costruzioni minori - canali (rif. 26) - vista da ovest



**foto 21:** costruzioni minori - deposito gasolio agricolo (rif. 28) - vista da nord-ovest



**foto 22:** strada di accesso e cancello d'ingresso all'impianto - vista da ovest

## COMPENDIO AZIENDALE “2”

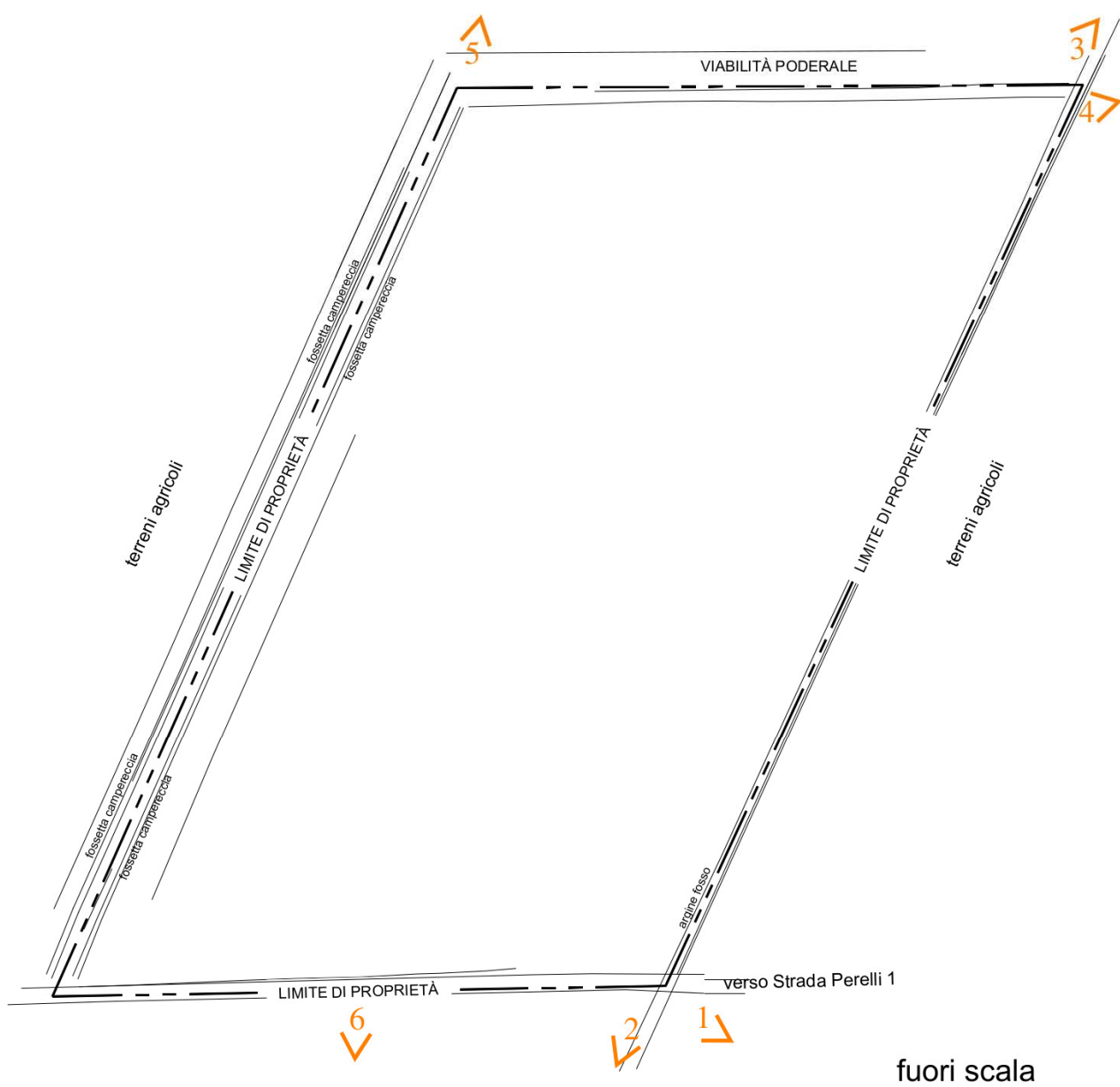



**foto 1:** vista del compendio aziendale “2” da sud-est



**foto 2:** vista del compendio aziendale “2” da sud



**foto 3:** vista del compendio aziendale “2” da nord-est



**foto 4:** vista del compendio aziendale “2” da est



**foto 5:** vista del compendio aziendale “2” da nord



**foto 6:** vista del compendio aziendale “2” da sud

## COMPENDIO AZIENDALE “3”

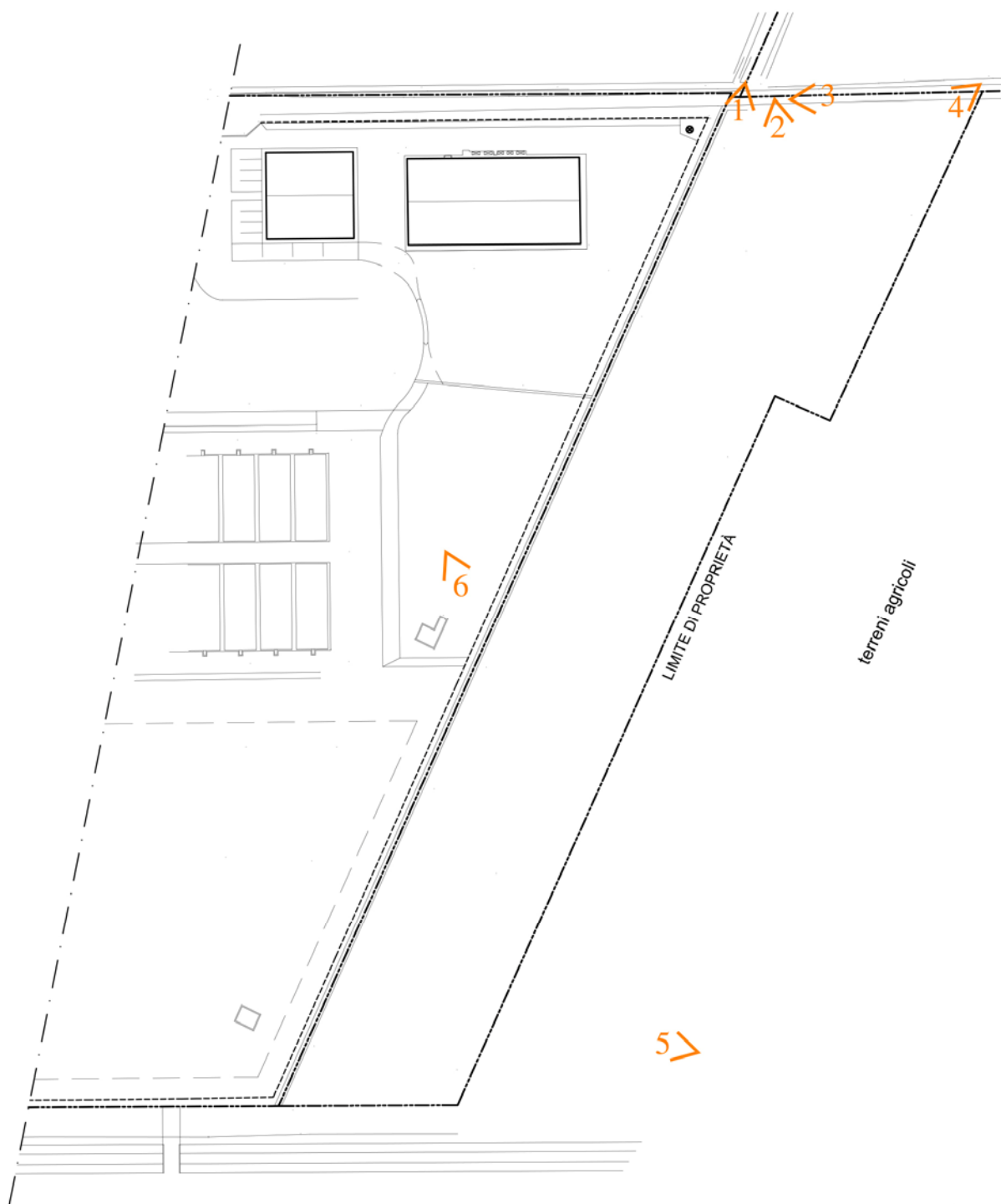

fuori scala



**Foto 1:** vista del compendio aziendale “3” da nord



**Foto 2:** vista del compendio aziendale “3” da nord



**Foto 3:** vista del compendio aziendale “3” da ovest lungo la strada poderale di accesso



**Foto 4:** vista del compendio aziendale “3” da est lungo la strada poderale di accesso



**Foto 5:** vista del compendio aziendale “3” da est



**Foto 6:** vista del compendio aziendale “3” da nord-ovest