COMUNE DI PIOMBINO
(PROVINCIA DI LIVORNO)
Loc. Vignarca

**PROGETTO PER LA RIQUALIFICAZIONE E L'AMPLIAMENTO DELL'ATTIVITA' ESISTENTE DI ITTICOLTURA**

# PROVVEDIMENTO AUTORIZZATORIO UNICO REGIONALE

art. 27 bis del D.lgs. 152/2006 e art. 73 bis della L.R.T. 10/2010


RICHIEDENTE:
**IGF Società Agricola s.r.l.**
Loc. Vignarca, n.24 - 57025 Piombino (LI)
sede legale: Via E. Fermi, n.7 -00012 Guidonia Montecelio (RM)
P.Iva - C.F.: 01653590537


DEL PESCE

OGGETTO:
INQUADRAMENTO VINCOLISTICO EX DLgs 42/2004
e RETICOLO IDROGRAFICO

DATA
**FEBBRAIO 2024**

TAV.
Q3


GRUPPO DI LAVORO:

Progettazione:
Arch. Cristina Guerrieri
Geol. Luca Finucci
Arch. Francesca Guerriero
Biol. Diogo Nunes Rosado
Dott. Marco Caramelli acustico

Studio d'Impatto Ambientale:
Geol. Simona Petrucci

Valutazione Appropriata:
Biol. Piera Lisa Di Felice


REV0
**06/02/2024**

REV1

NOME del FILE
**Q3_ Inq vInc_10000**

SCALA:
**1:10.000**

AREA OGGETTO D'INTERVENTO

## CARTA DEI VINCOLI EX D.LGS 42/2004

Rapp. 1:10.000

Art. 142–LETT. c): fiumi, torrenti, corsi d'acqua

Art. 142–LETT: f): i parchi e le riserve nazionali o regionali

## CARTA DEL RETICOLO IDROGRAFICO

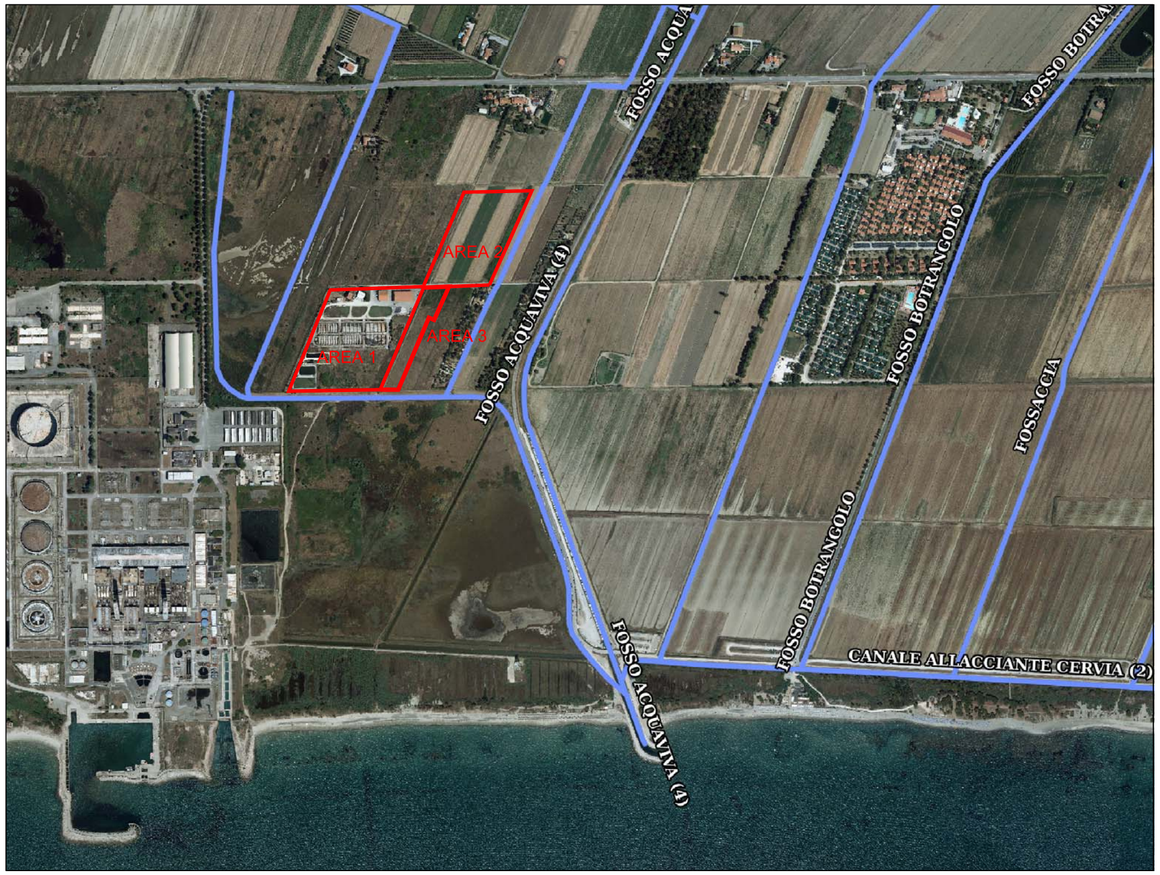


Rapp. 1:10.000

RETICOLO IDROGRAFICO AGGIORNATO CON DELIBERA DI CONSIGLIO REGIONALE N° 81/2021