

COMUNE DI PIOMBINO  
(PROVINCIA DI LIVORNO)  
Loc. Vignarca

PROGETTO PER LA RIQUALIFICAZIONE E L'AMPLIAMENTO  
DELL'ATTIVITA' ESISTENTE DI ITTICOLTURA  
PROVVEDIMENTO AUTORIZZATORIO UNICO REGIONALE

art. 27 bis del D.lgs. 152/2006 e art. 73 bis della L.R.T. 10/2010

RICHIEDENTE: <b>IGF Società Agricola s.r.l.</b> Loc. Vignarca, n.24 - 57025 Piombino (LI) sede legale: Via E. Fermi, n.7 -00012 Guidonia Montecelio (RM) P.Iva - C.F.: 01653590537		
OGGETTO: STATO ATTUALE RIF 5 e 6- TETTOIA E CABINA ENEL PIANTA -SEZIONE-PROSPETTI	DATA <b>FEBBRAIO 2024</b>	TAV. <b>A7</b>
	REV0 <b>06/02/2024</b>	SCALA: <b>1:100</b>
	REV1	
	NOME del FILE A7_cabina enel_tettoia_100	
GRUPPO DI LAVORO: Progettazione: Arch. Cristina Guerrieri Geol. Luca Finucci Arch. Francesca Guerriero Biol. Diogo Nunes Rosado Dott. Marco Caramelli acustico		Studio d'Impatto Ambientale: Geol. Simona Petrucci  Valutazione Appropriata: Biol. Piera Lisa Di Felice.

PIANTA CHIAVE stato attuale

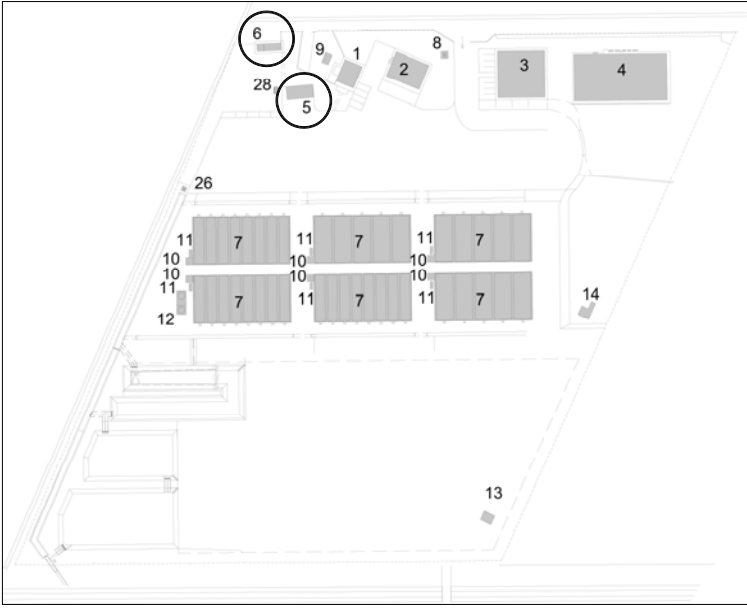

TITOLI LEGITTIMANTI

C.E. 1086/93 del 11/11/1994

INDICI DIMENSIONALI

SUPERFICIE COPERTA MQ 63,45

TITOLI LEGITTIMANTI

C.E. 1086/93 del 11/11/1994

VAR C/95/894 del 03/08/1996

INDICI DIMENSIONALI

SUPERFICIE UTILE MQ 25,00

SUPERFICIE LORDA MQ 27,82

VOLUME MC 110,26

FABBRICATO 5

TETTOIA

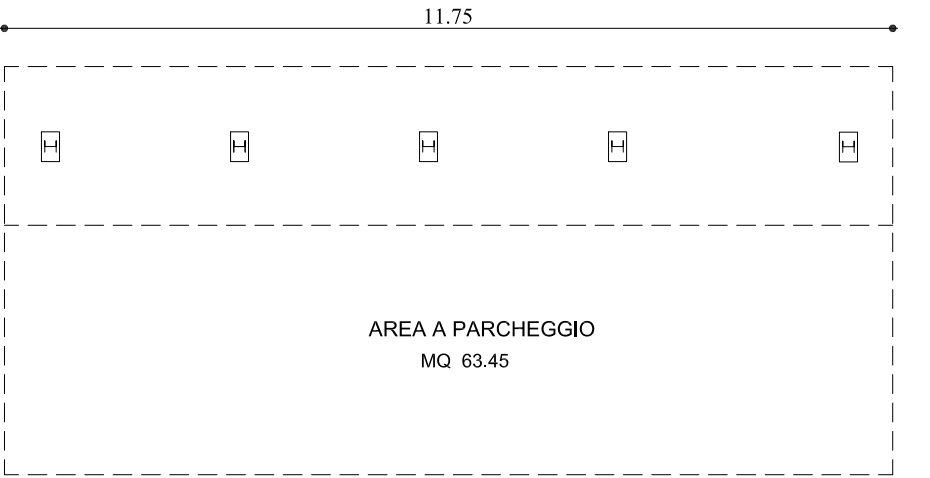

PIANTA PIANO TERRA

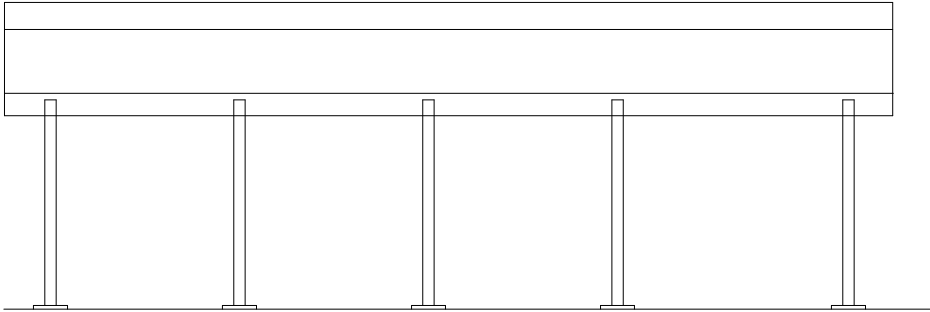

PROSPETTO SUD

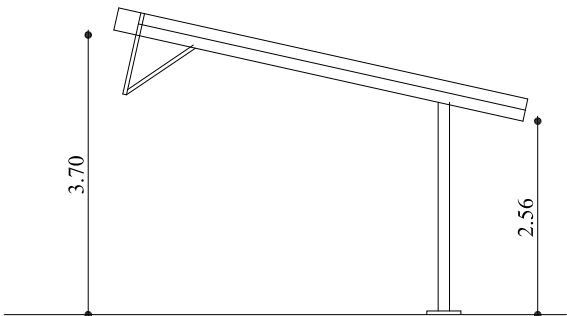

PROSPETTO OVEST

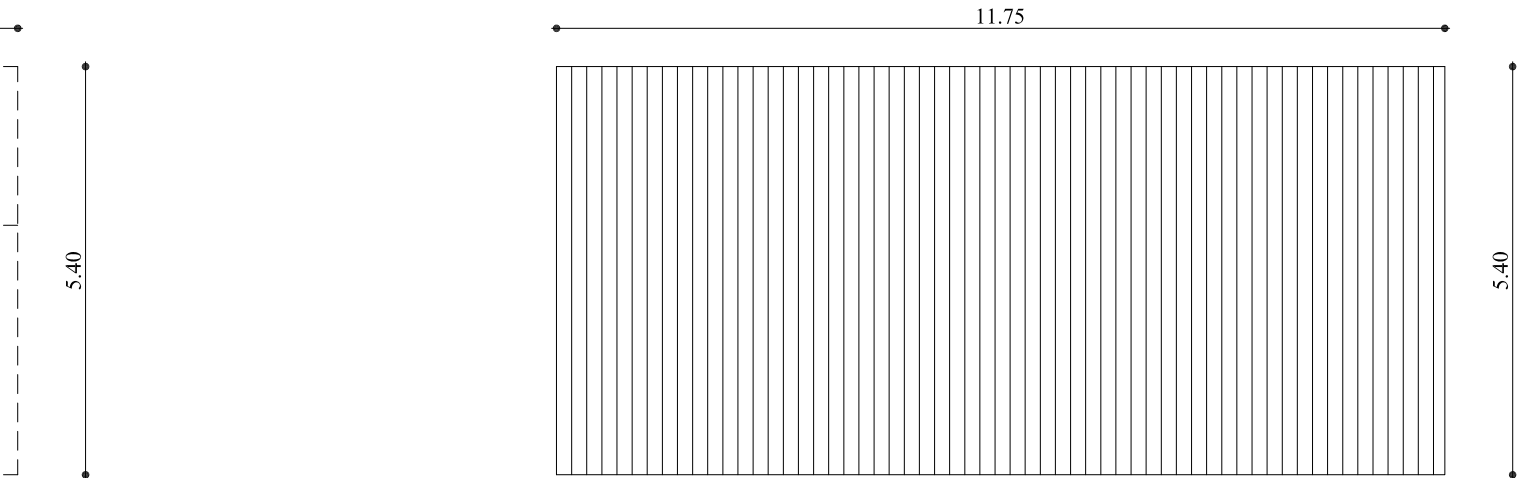

PIANTA COPERTURA

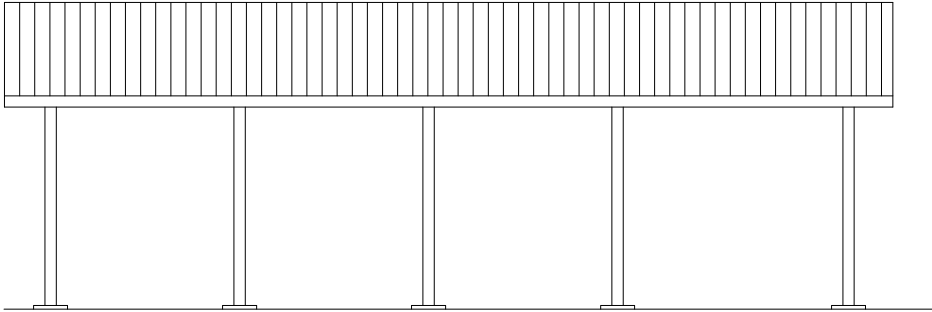

PROSPETTO NORD

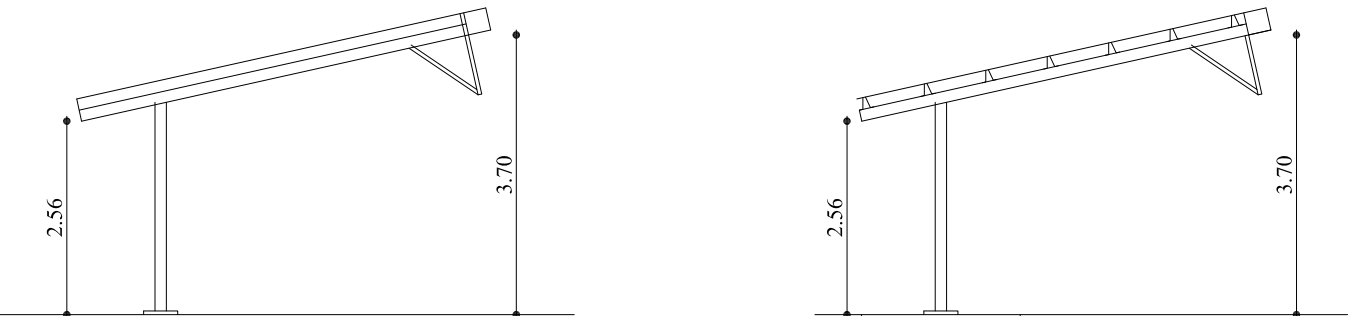

PROSPETTO EST

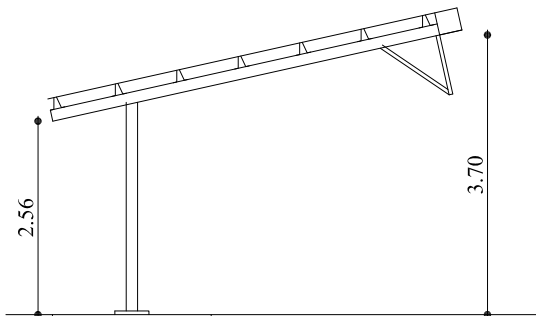

SEZIONE A-A'

FABBRICATO 6

CABINA ENEL

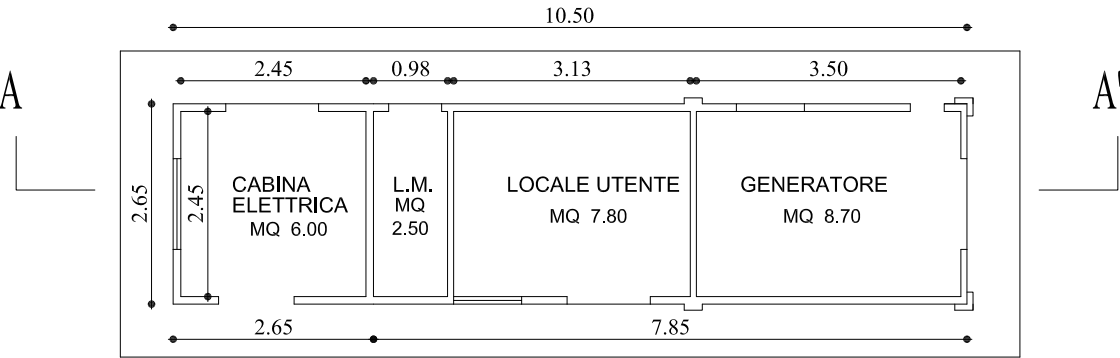

PIANTA PIANO TERRA

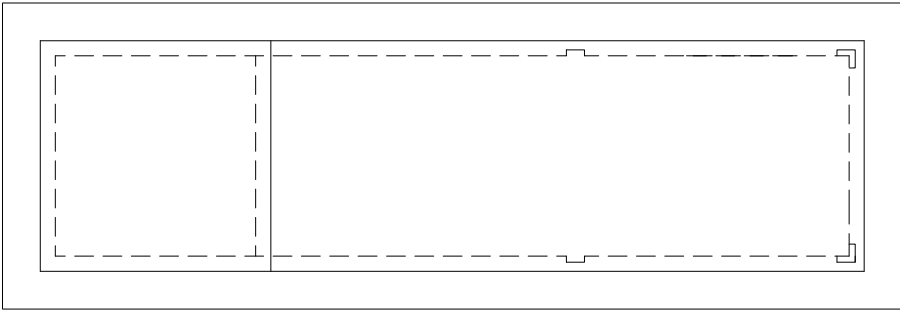

PIANTA COPERTURA

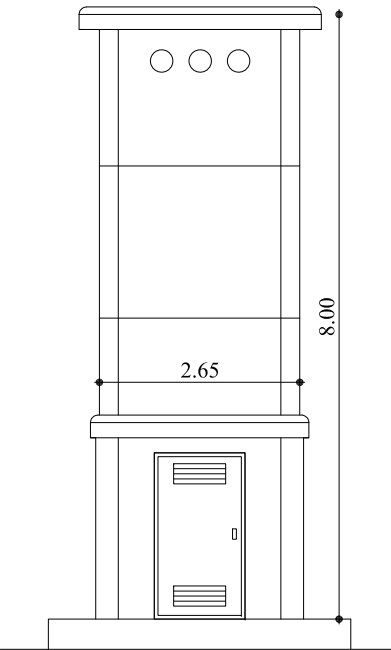

PROSPETTO EST

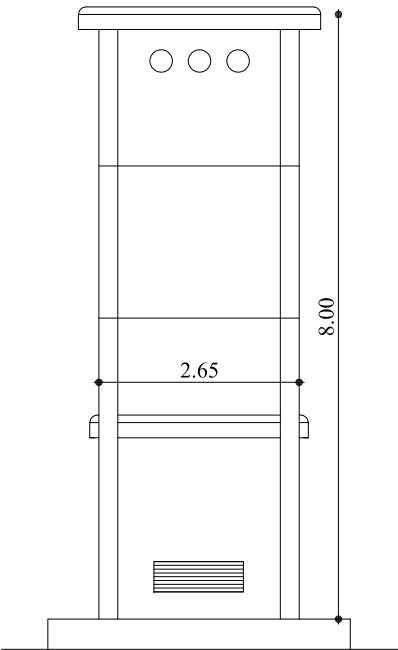

PROSPETTO OVEST

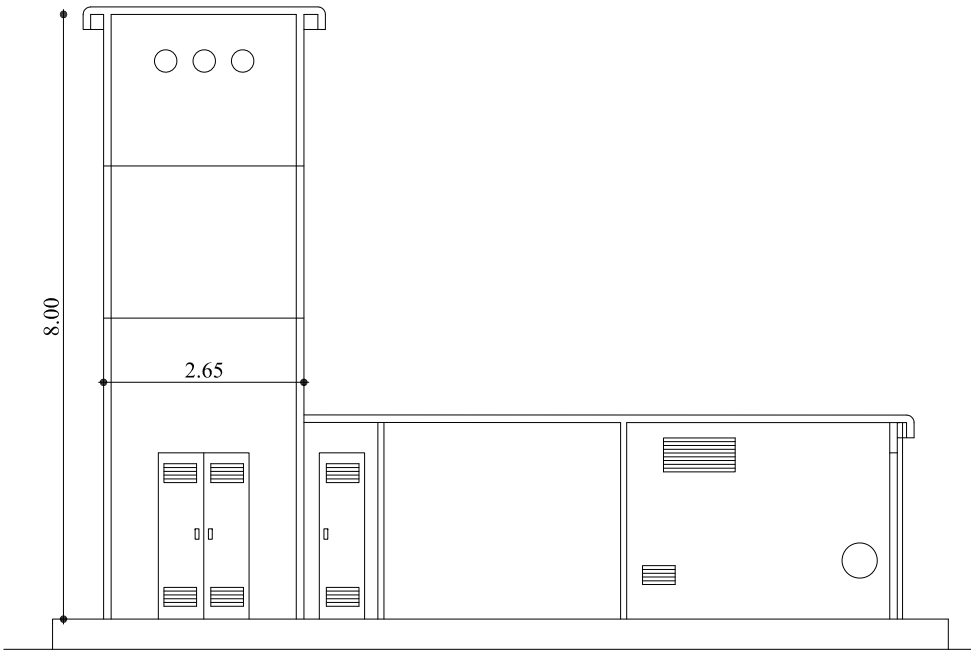

SEZIONE A-A'

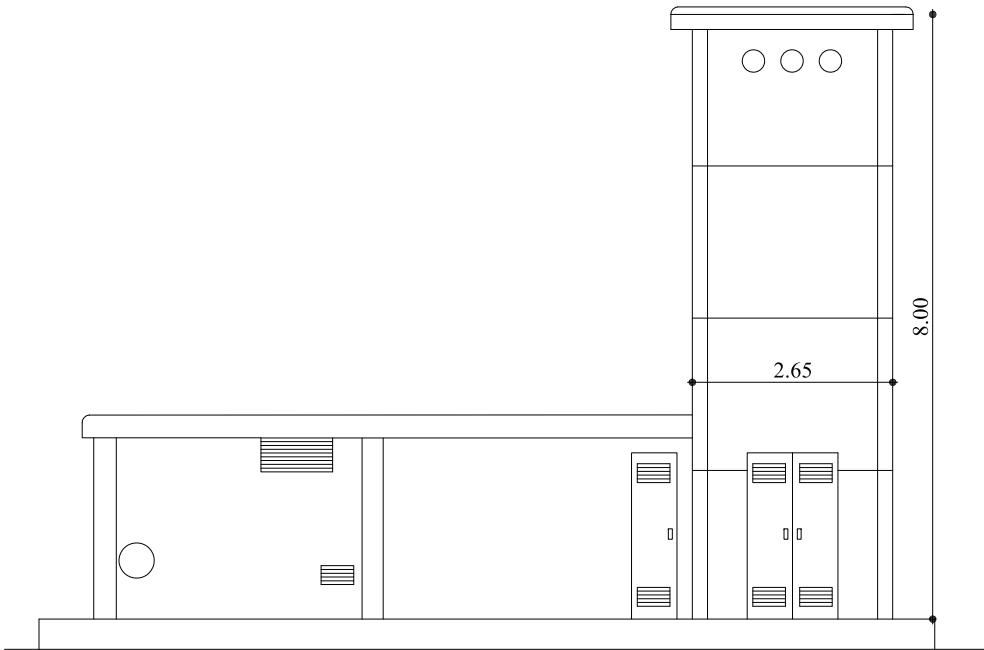

PROSPETTO NORD

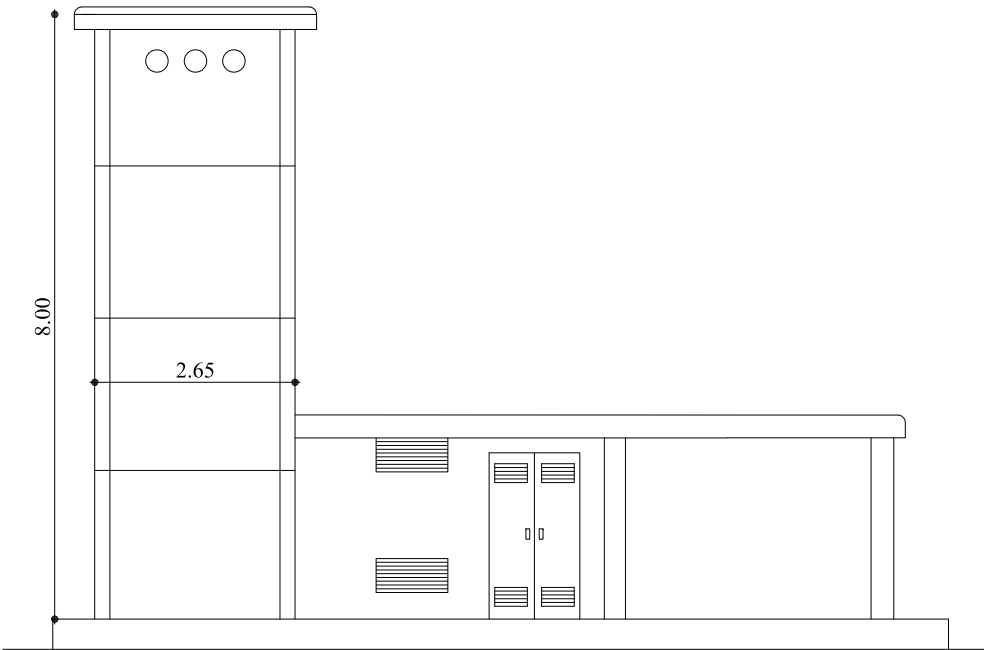

PROSPETTO SUD