

COMUNE DI PIOMBINO
(PROVINCIA DI LIVORNO)
Loc. Vignarca

PROGETTO PER LA RIQUALIFICAZIONE E L'AMPLIAMENTO
DELL'ATTIVITA' ESISTENTE DI ITTICOLTURA
PROVVEDIMENTO AUTORIZZATORIO UNICO REGIONALE

art. 27 bis del D.lgs. 152/2006 e art. 73 bis della L.R.T. 10/2010

RICHIEDENTE: IGF Società Agricola s.r.l. Loc. Vignarca, n.24 - 57025 Piombino (LI) sede legale: Via E. Fermi, n.7 -00012 Guidonia Montecelio (RM) P.Iva - C.F.: 01653590537		
OGGETTO: STATO ATTUALE RIF 3- UFFICI E SERVIZI AL PERSONALE PIANTA -SEZIONE-PROSPETTI	DATA FEBBRAIO 2024	
GRUPPO DI LAVORO: Progettazione: Arch. Cristina Guerrieri Geot. Luca Finucci Arch. Francesca Guerrieri Biot. Diogo Nunes Rosado Dott. Marco Caramelli acustico	Studio d'Impatto Ambientale: Geol. Simona Petrucci Valutazione Appropriata: Biot. Piera Lisa Di Felice.	REV0 06/02/2024 REV1 NOME del FILE A5_uffici e servizi al personale_100
		TAV. A5 SCALA: 1:100

PIANTA CHIAVE stato attuale

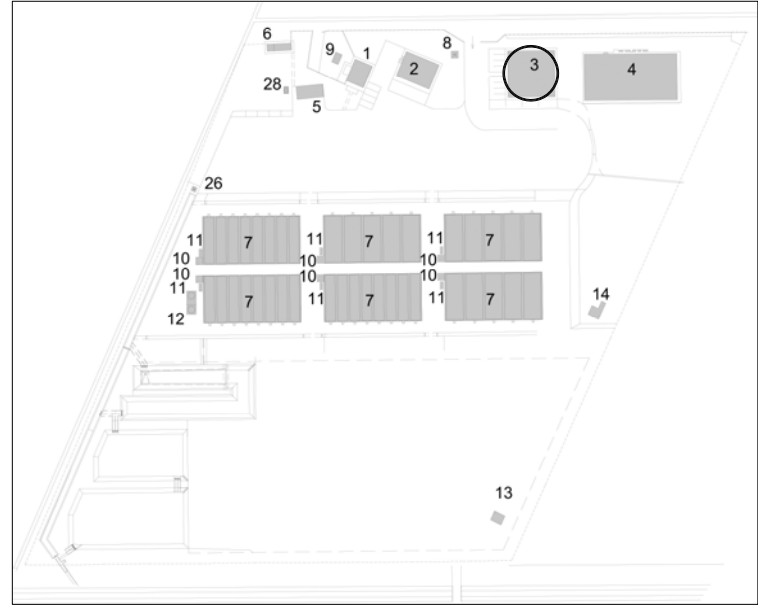

TITOLI LEGITTIMANTI

C.E. 1086/93 del 11/11/1994
C.E. 542/97 del 04/11/1997
C.E. 805/99 del 07/01/1999
DIA 910 del 19/11/1999

INDICI DIMENSIONALI

SUPERFICIE UTILE MQ 359,01
SUPERFICIE LORDA MQ 400,00
VOLUME MC 1280,00

FABBRICATO 3
UFFICI E SERVIZI AL PERSONALE

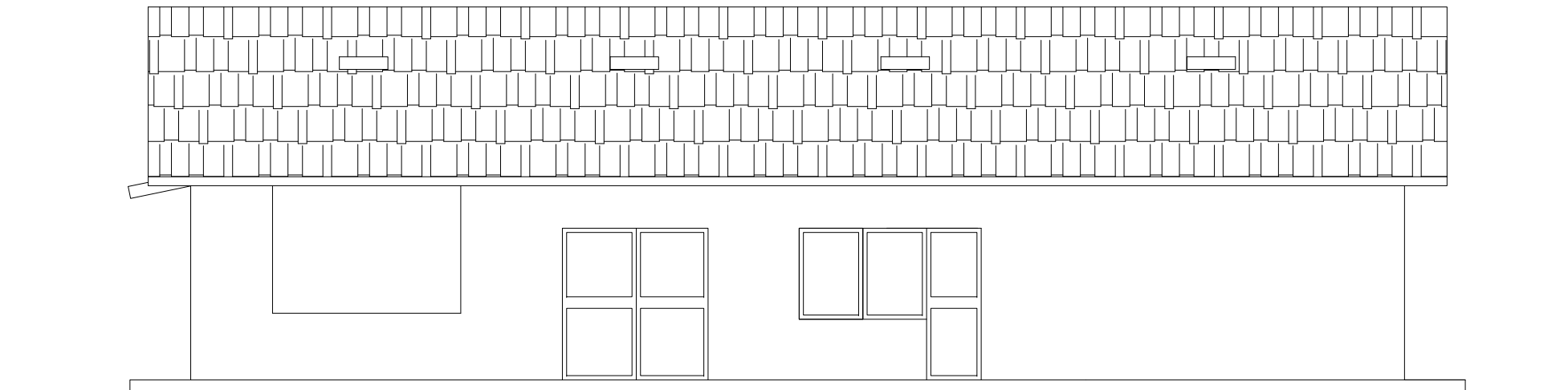

PROSPETTO NORD

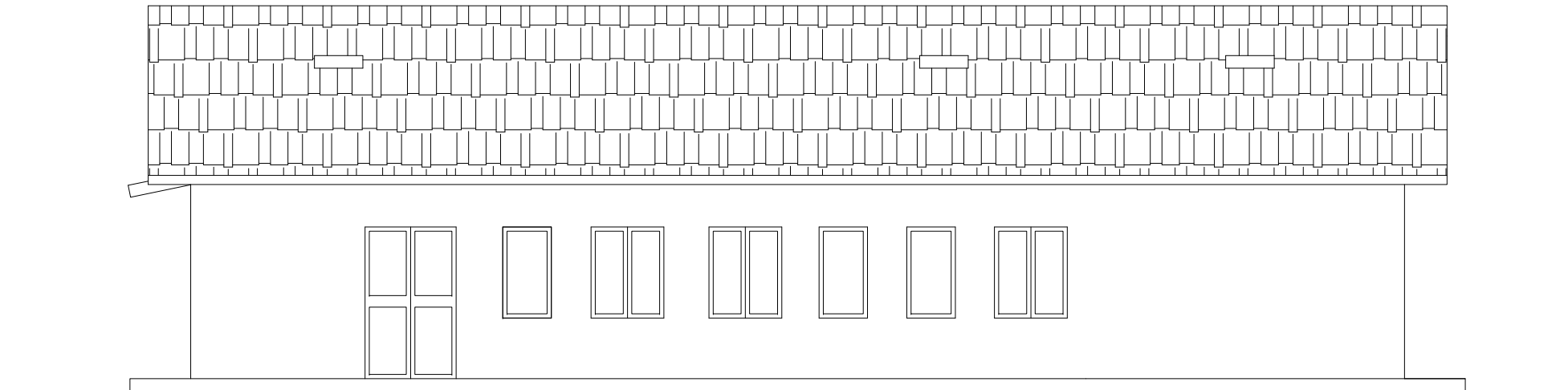

PROSPETTO SUD



SEZIONE A-A'

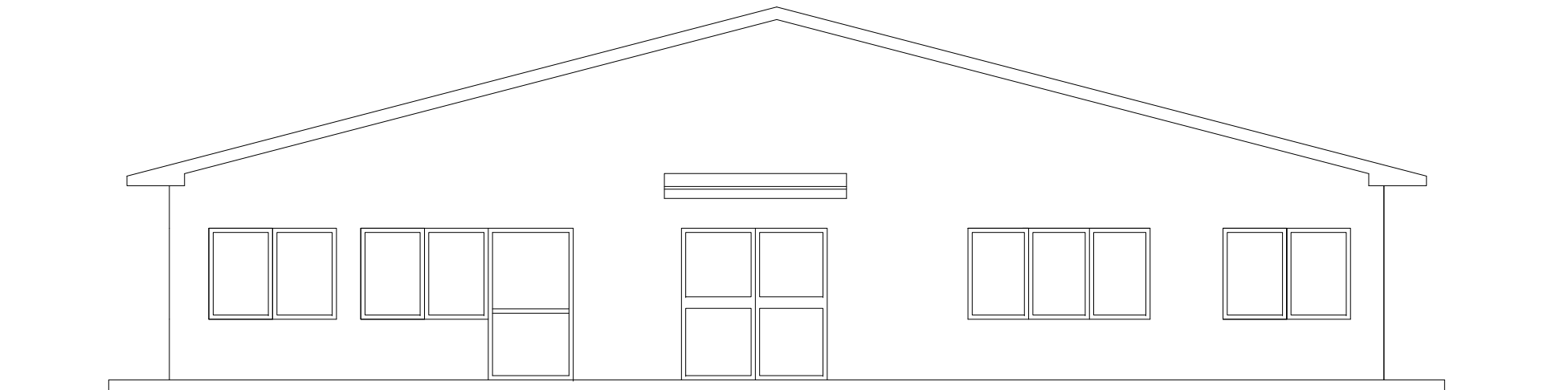

PROSPETTO OVEST

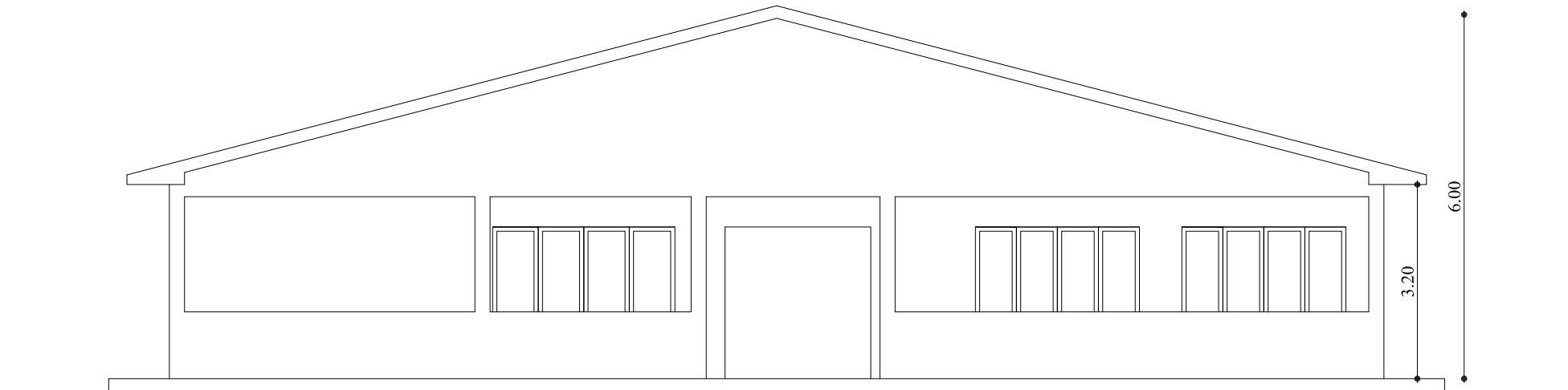

PROSPETTO EST

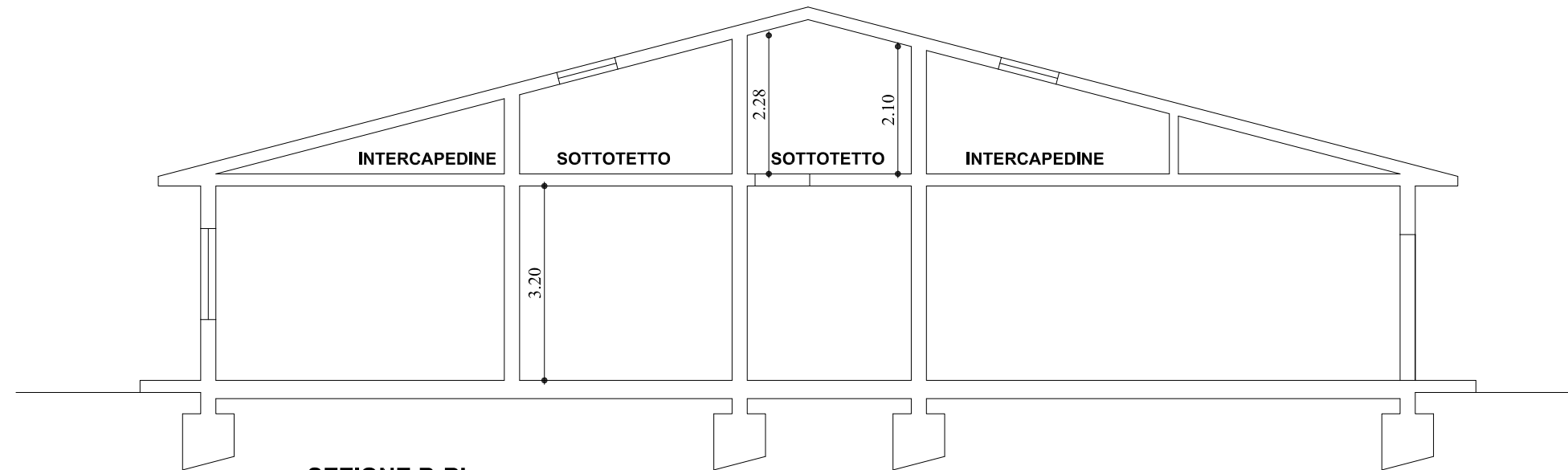

SEZIONE B-B'

B

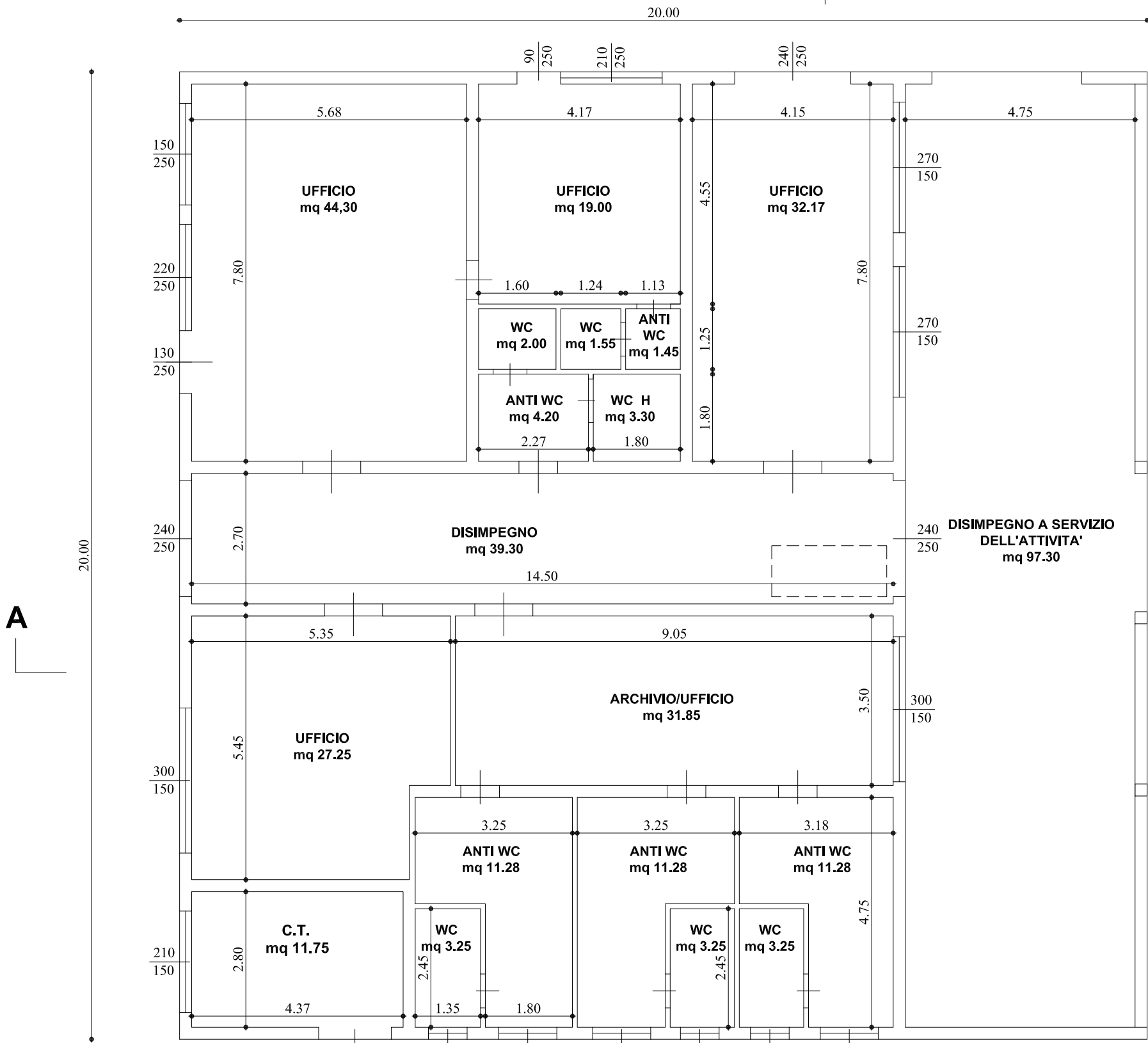

PIANTA PIANO TERRA

B

A'

A

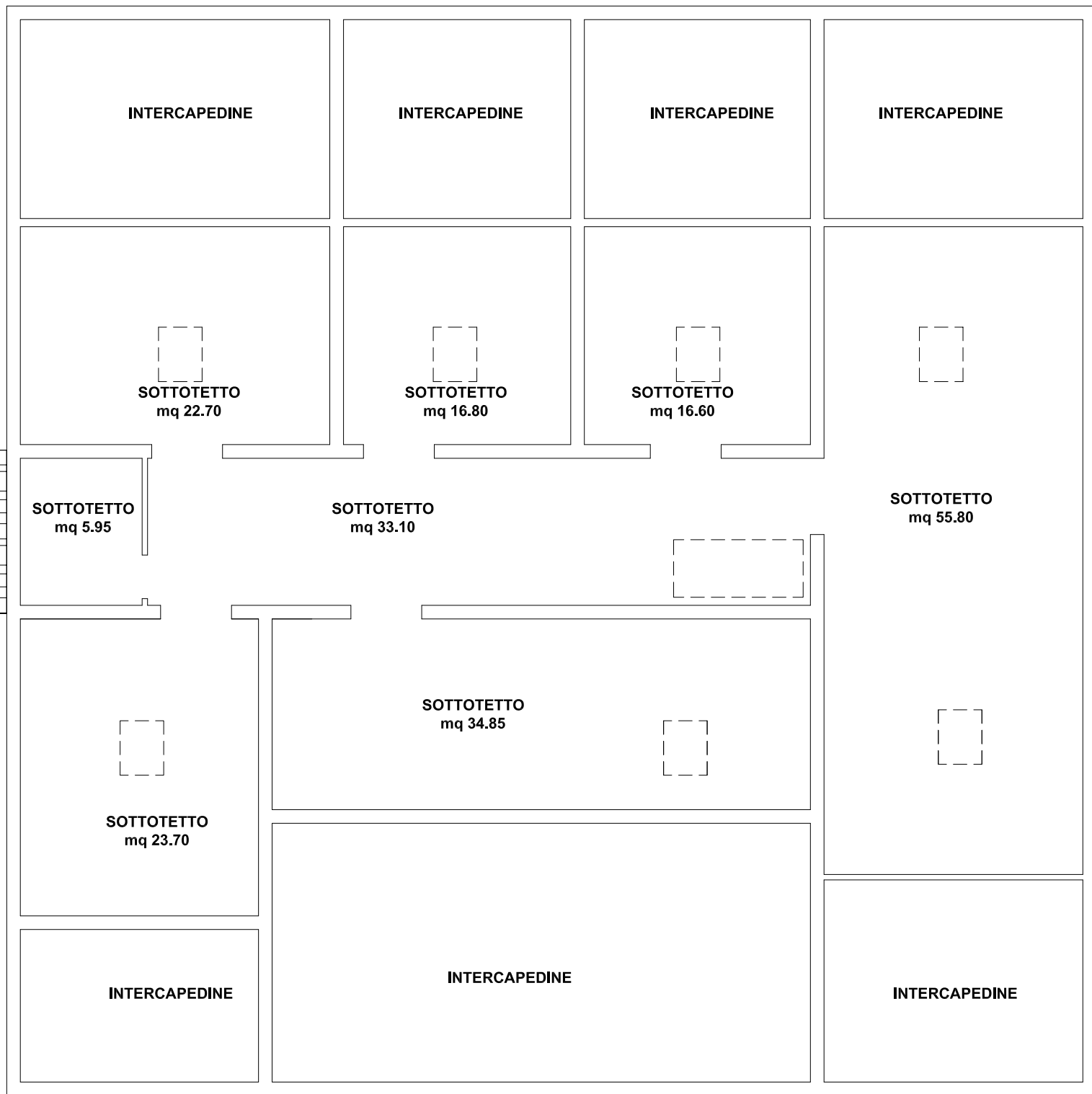

PIANTA PIANO SOTTOTETTO

A'

B'

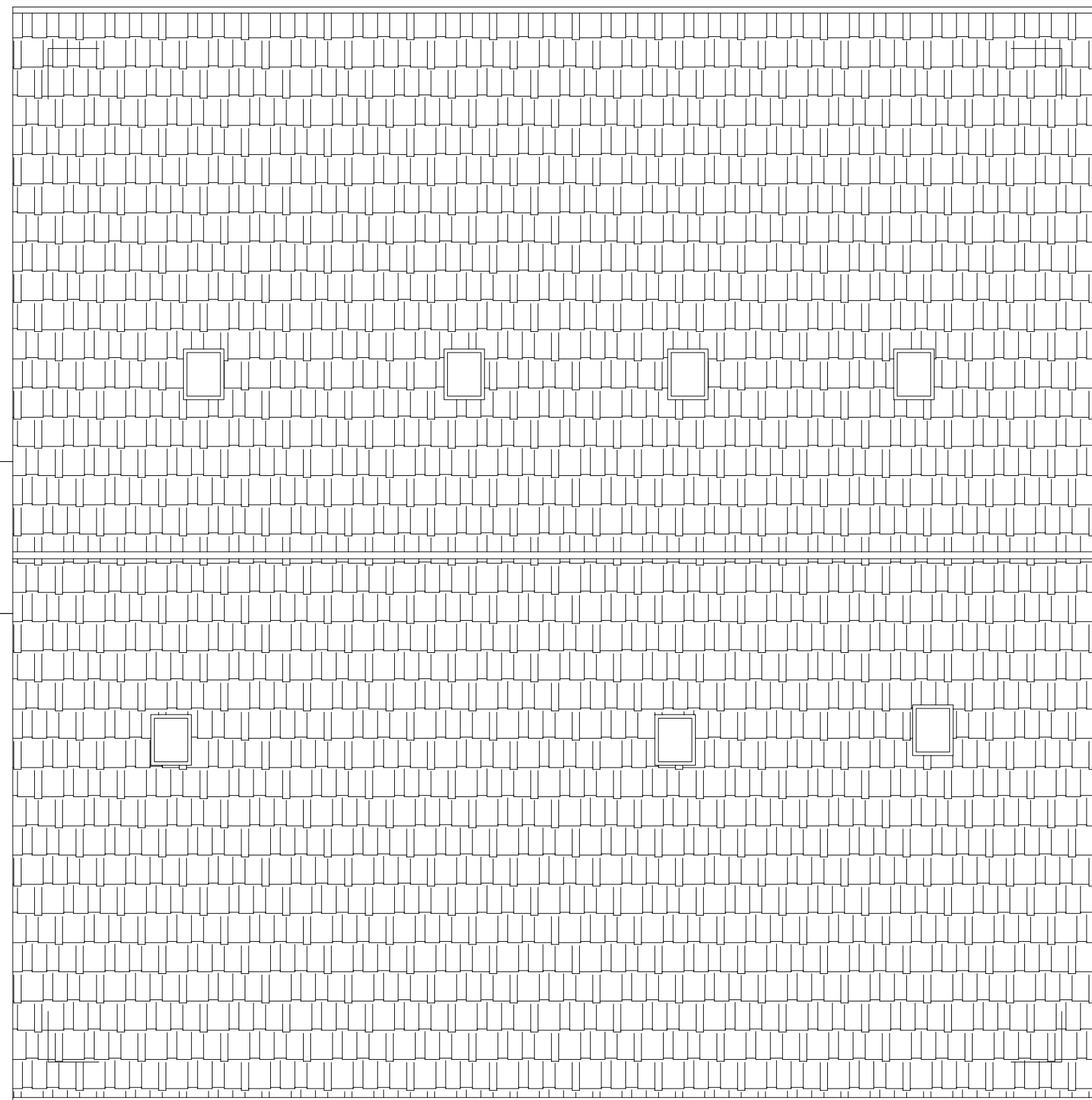

PIANTA COPERTURA