

COMUNE DI PIOMBINO
(PROVINCIA DI LIVORNO)
Loc. Vignarca

PROGETTO PER LA RIQUALIFICAZIONE E L'AMPLIAMENTO
DELL'ATTIVITA' ESISTENTE DI ITTICOLTURA
PROVVEDIMENTO AUTORIZZATORIO UNICO REGIONALE

art. 27 bis del D.lgs. 152/2006 e art. 73 bis della L.R.T. 10/2010

| | | |
|--|---|--|
| RICHIEDENTE: IGF Società Agricola s.r.l. Loc. Vignarca, n.24 - 57025 Piombino (LI) sede legale: Via E. Fermi, n.7 -00012 Guidonia Montecelio (RM) P.Iva - C.F.: 01653590537 | |  |
| OGGETTO: STATO ATTUALE RIF 1- ABITAZIONE DEL CUSTODE E SERVIZI AL PERSONALE PIANTA -SEZIONE-PROSPETTI | DATA FEBBRAIO 2024 | |
| GRUPPO DI LAVORO: Progettazione: Arch. Cristina Guerrieri Geol. Luca Finucci Arch. Francesca Guerriero Biol. Diogo Nunes Rosado Dott. Marco Caramelli acustico | REV0 06/02/2024 REV1 NOME del FILE A3_abitazione custode_100 | TAV. A3 SCALA: 1:100 |

PIANTA CHIAVE stato attuale

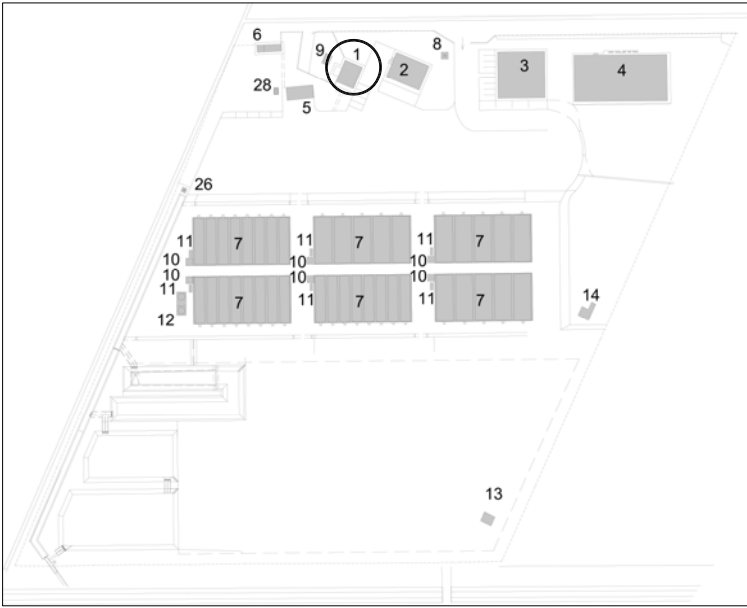

TITOLI LEGITTIMANTI

C.E. 1086/93 del 11/11/1994
DIA 275 del 13/04/1995
C.E. 542/97 del 04/11/1997
DIA 439 del 05/06/1998

INDICI DIMENSIONALI

| | |
|------------------|-----------|
| SUPERFICIE UTILE | MQ 129,15 |
| SUPERFICIE LORDA | MQ 161,00 |
| VOLUME | MC 531,00 |

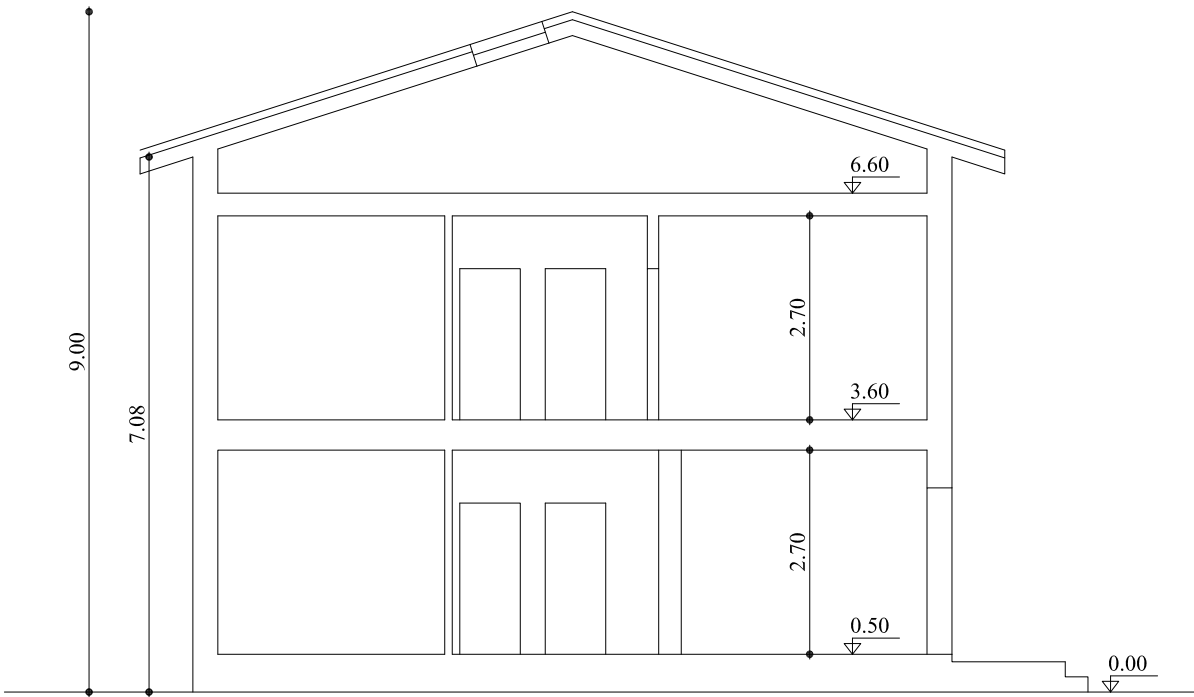

SEZIONE A-A'

FABBRICATO 1
ABITAZIONE DEL CUSTODE E SERVIZI AL PERSONALE

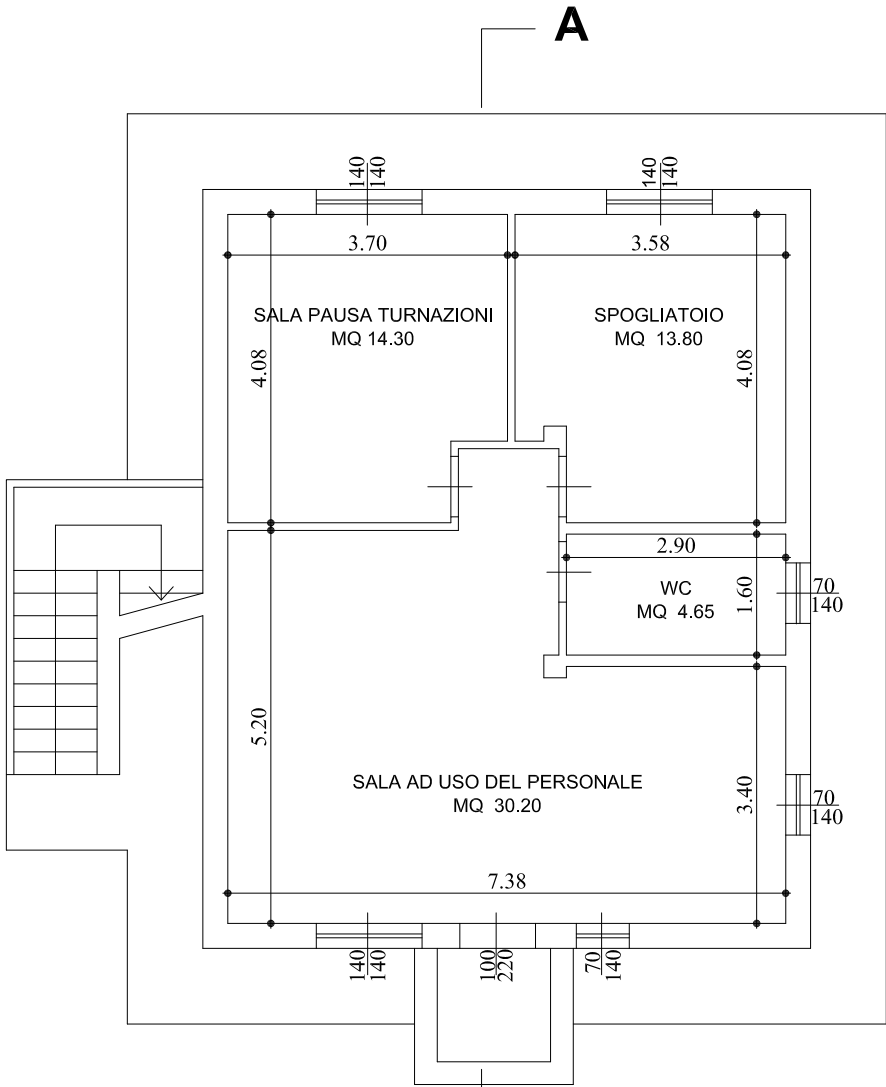

PIANTA PIANO TERRA
riposo personale

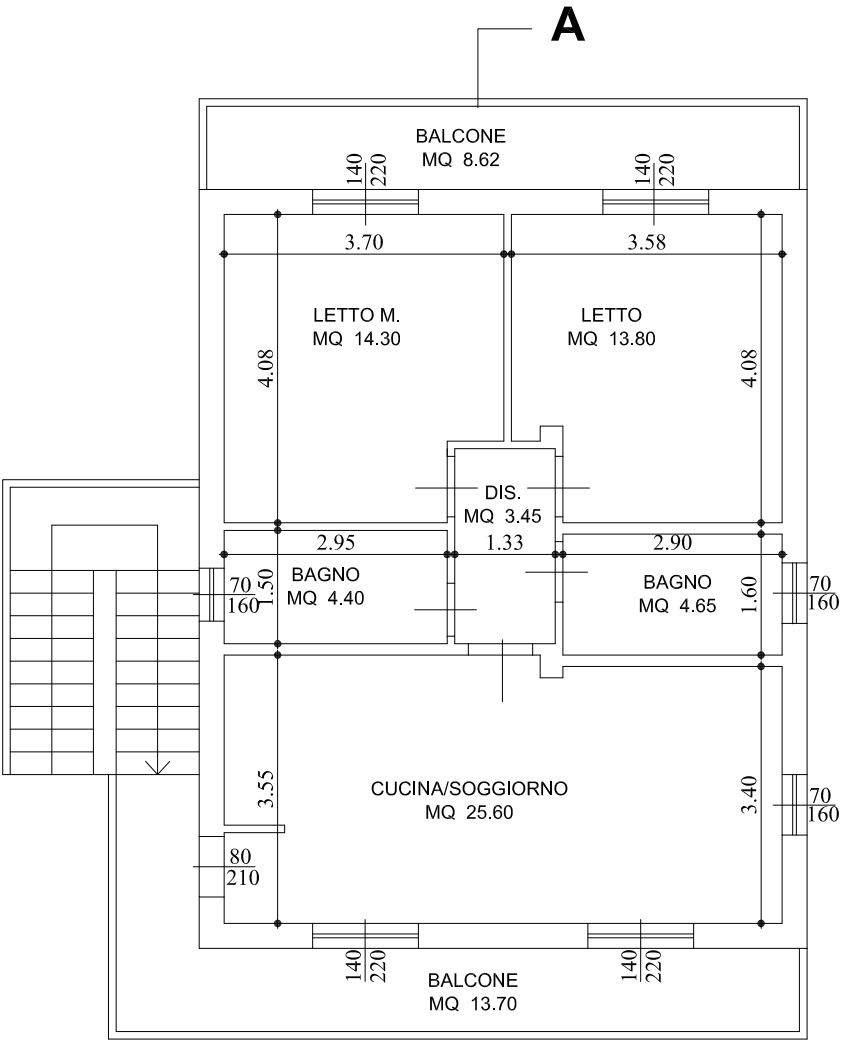

PIANTA PIANO PRIMO
alloggio del custode

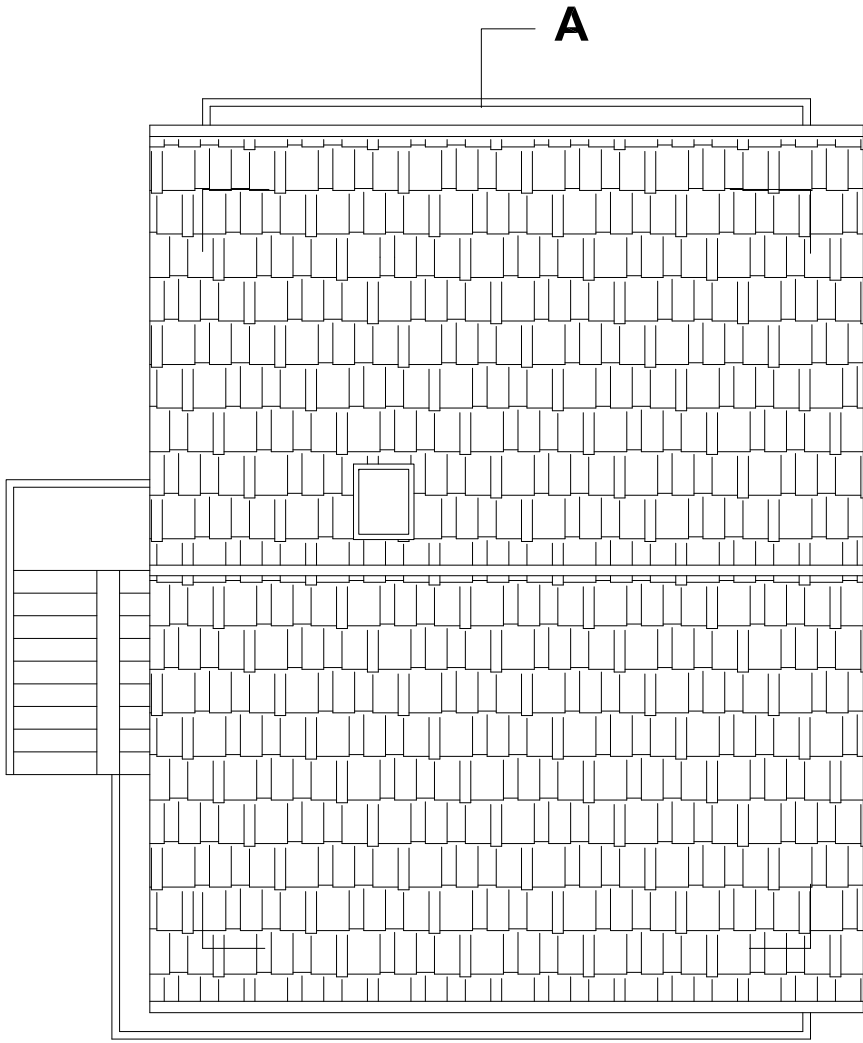

PIANTA COPERTURA

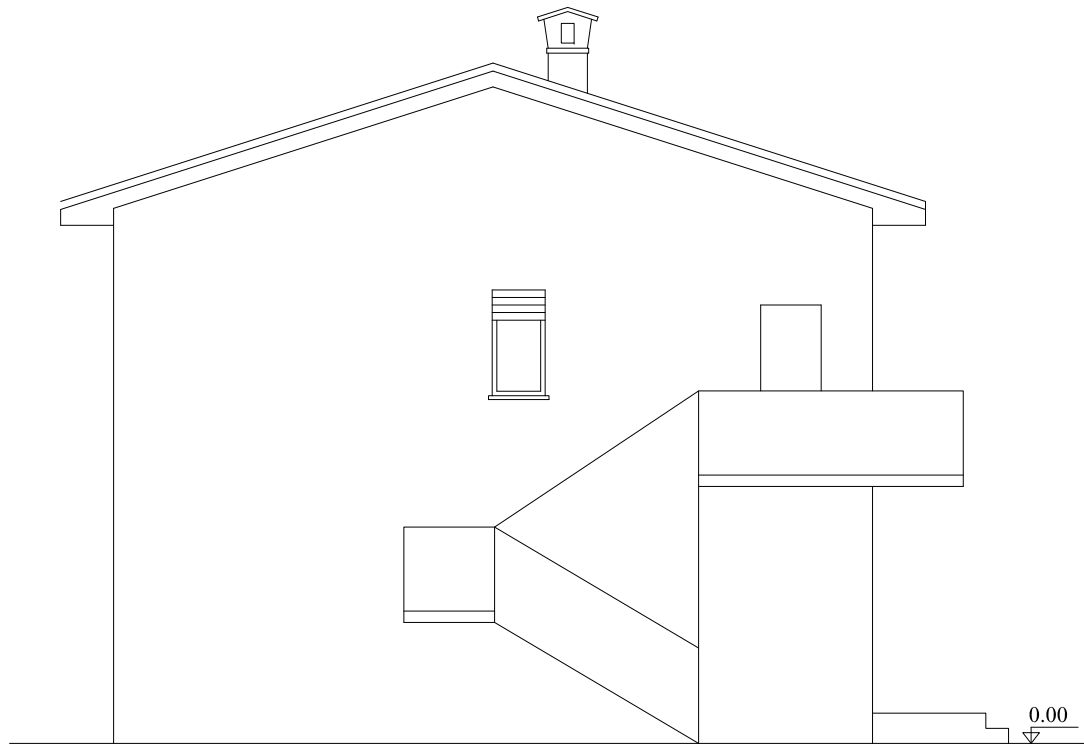

PROSPETTO OVEST

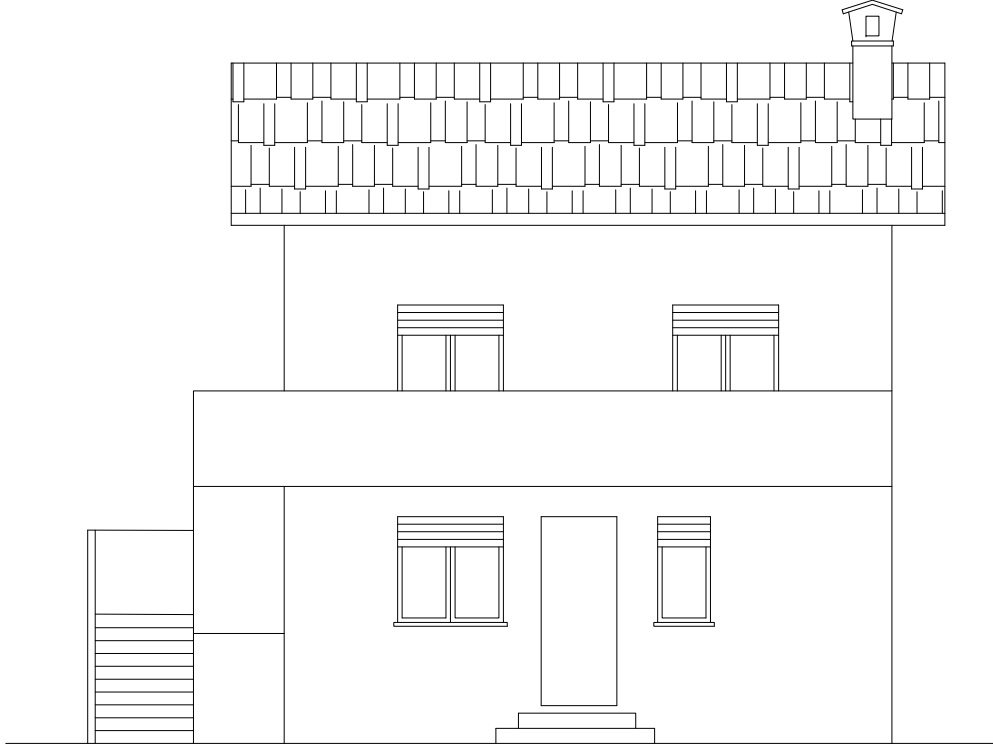

PROSPETTO SUD

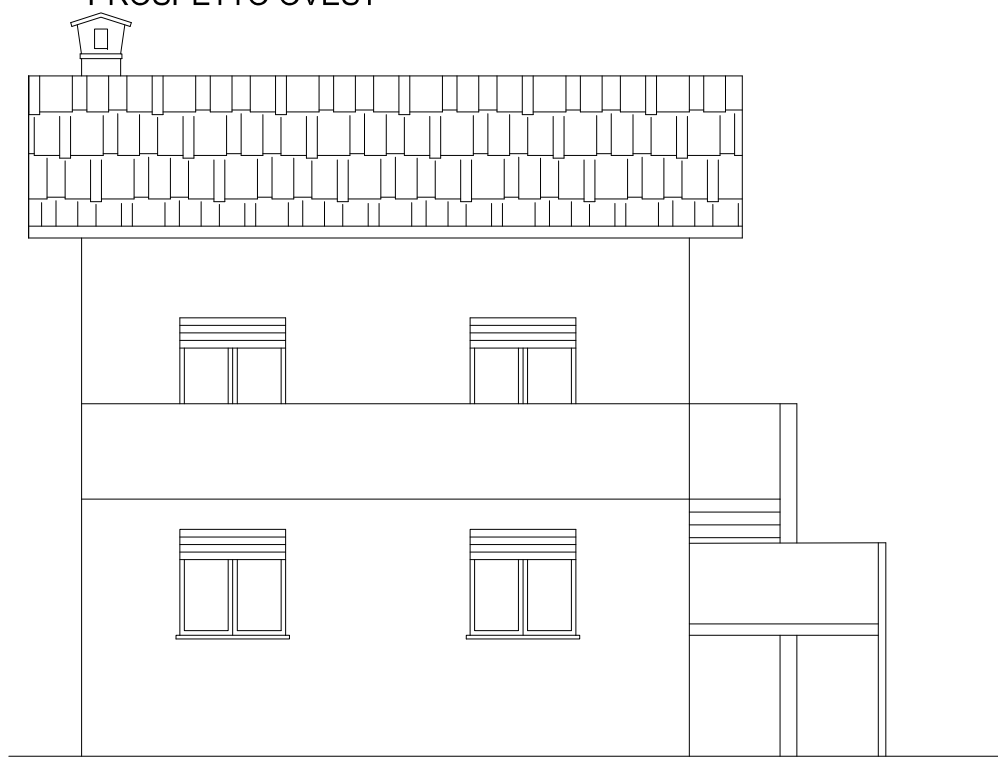

PROSPETTO NORD



PROSPETTO EST