

COMUNE DI PIOMBINO  
(PROVINCIA DI LIVORNO)  
Loc. Vignara

PROGETTO PER LA RIQUALIFICAZIONE E L'AMPLIAMENTO  
DELL'ATTIVITA' ESISTENTE DI ITTICOLTURA  
VALUTAZIONE D'IMPATTO AMBIENTALE  
art. 23 e seguenti Dlgs.152/2006 e art. 52 LRT 10/2010

RICHIEDENTE:  
IGF Società Agricola s.r.l.  
Loc. Vignara, n.24 - 57025 Piombino (LI)  
sede legale: Via E. Fermi, n.7 -00012 Guidonia Montecelio (RM)  
P.Iva - C.F.: 0165390537

OGGETTO:  
PROGETTO  
AREA 1 - CAPANNONE A - ALLEVAMENTO SOGLIOLE E ROMBI  
PROSPETTI

DATA  
AGOSTO 2023

TAV.  
**P7**

GRUPPO DI LAVORO:  
Progettazione:  
Arch. Cristina Guerrieri  
Geom. Luca Finucci  
Arch. Francesca Guerrieri  
Biol. Paolo De Marzi  
Biol. Diego Nunes Rosado  
Dott. Marco Caramelli aquilino

Studio d'Impatto Ambientale:  
Geom. Simona Petrucci  
Valutazione Appropriata:  
Biol. Piera Lisa Di Falco

REVO  
04/08/2023  
REVI  
01/12/2023  
NOTE del FILE  
Integratore VA  
P7\_Prosp\_Ing\_200

SCALA:  
**1:100**  
**1:200**

A CAPANNONE PER ALLEVAMENTO SOGLIOLE E ROMBI

INQUADRAMENTO - STATO MODIFICATO

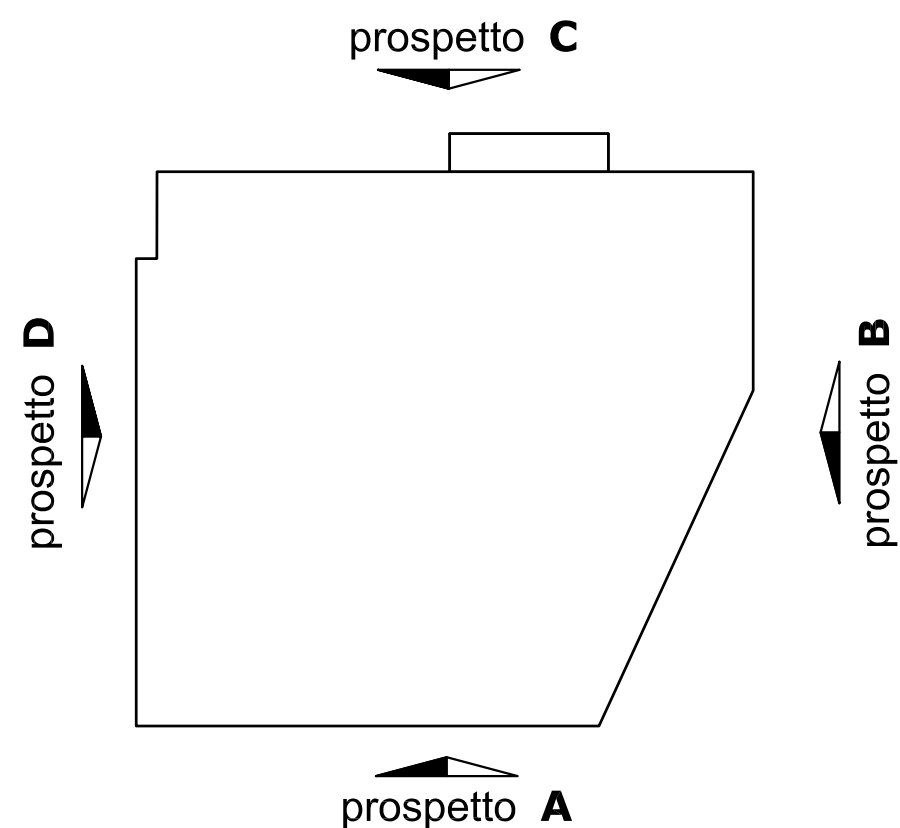
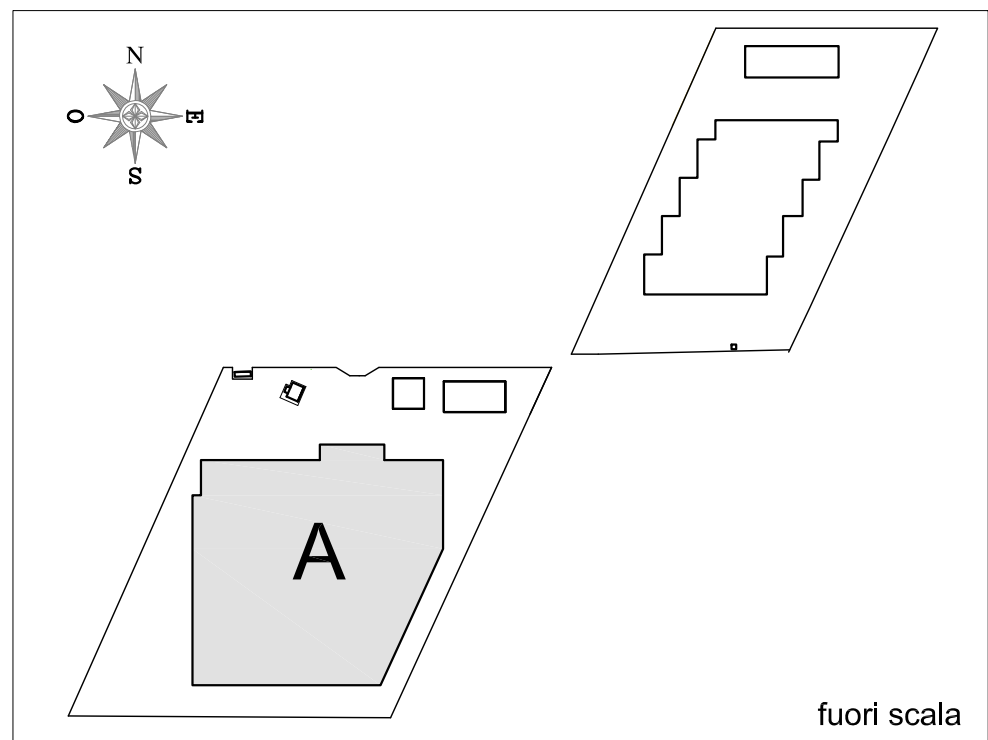

PARTICOLARE prospetto C - nord



PROSPETTO A - sud

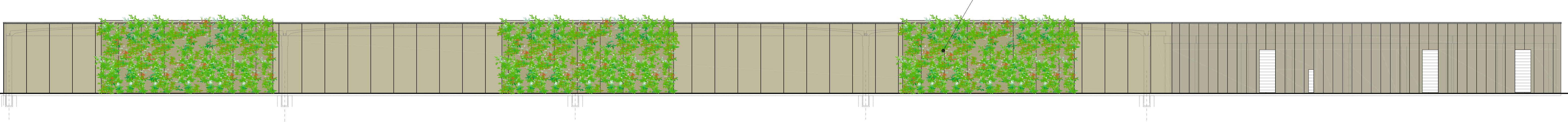

PROSPETTO C - nord

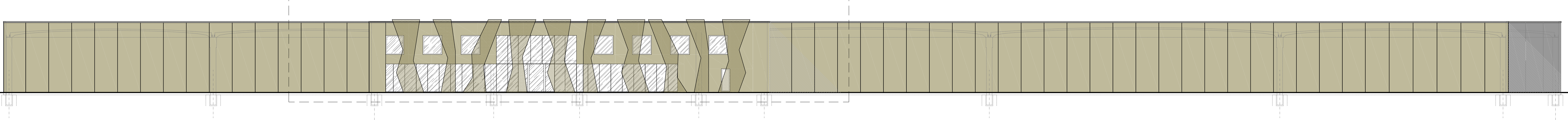

PROSPETTO D - ovest

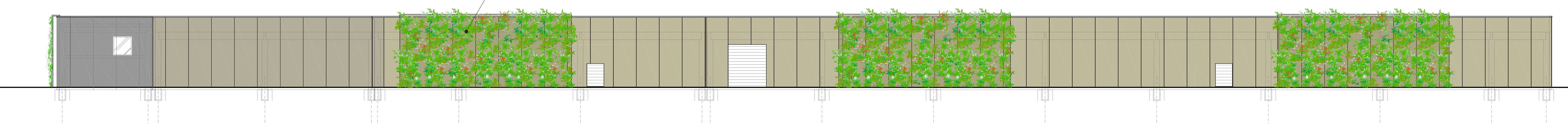

PROSPETTO B - est

