COMUNE DI PIOMBINO
(PROVINCIA DI LIVORNO)
Loc. Vignarca

PROGETTO PER LA RIQUALIFICAZIONE E L'AMPLIAMENTO DELL'ATTIVITA' ESISTENTE DI ITTICOLTURA

VALUTAZIONE D'IMPATTO AMBIENTALE

art. 23 e seguenti Dlgs.152/2006 e art. 52 LRT 10/2010

RICHIEDENTE:
IGF Società Agricola s.r.l.
Loc. Vignarca, n.24 - 57025 Piombino (LI)
sede legale: Via E. Fermi, n.7 -00012 Guidonia Montecelio (RM)
P.Iva - C.F.: 01653590537

DEL PESCE

OGGETTO:
PROGETTO - AREA 1 - AREA 3
PLANIMETRIA GENERALE

DATA: **AGOSTO 2023**

TAV.: **P2**

GRUPPO DI LAVORO:
Progettazione:
Arch. Cristina Guerrieri
Geol. Luca Finucci
Arch. Francesca Guerriero
Biol. Paolo De Marzi
Biol. Diogo Nunes Rosado
Dott. Marco Caramelli acustico

Studio d'Impatto Ambientale:
Geol. Simona Petrucci

Valutazione Appropriata:
Biol. Piera Lisa Di Felice

REV0 **04/08/2023**
REV1
NOME del FILE **P2_Pla_Ing_500**
SCALA: **1:500**

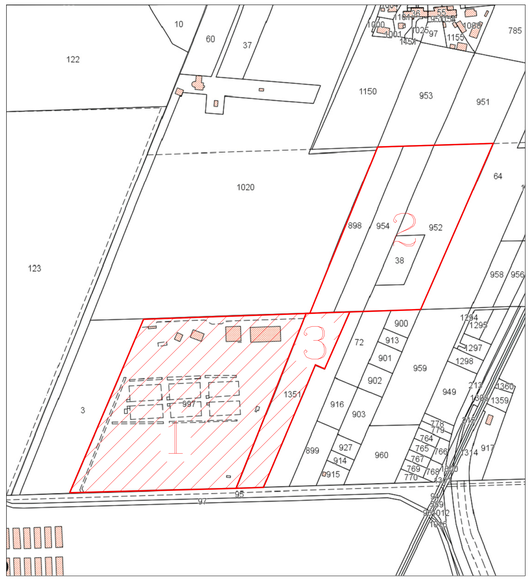

RAPP. 1:4.000

AREE COMPLESSIVE IN PROPRIETA'
Foglio 53– part.lle 997, 38, 898, 952, 954, 1351
SUPERFICIE CATASTALE COMPLESSIVA = mq 92.648
di cui:
COMPENDIO AZIENDALE 1 = mq 49.350
COMPENDIO AZIENDALE 2 = mq 33.168
COMPENDIO AZIENDALE 3 = mq 10.130

PLANIMETRIA GENERALE - AREA 1 e AREA 3

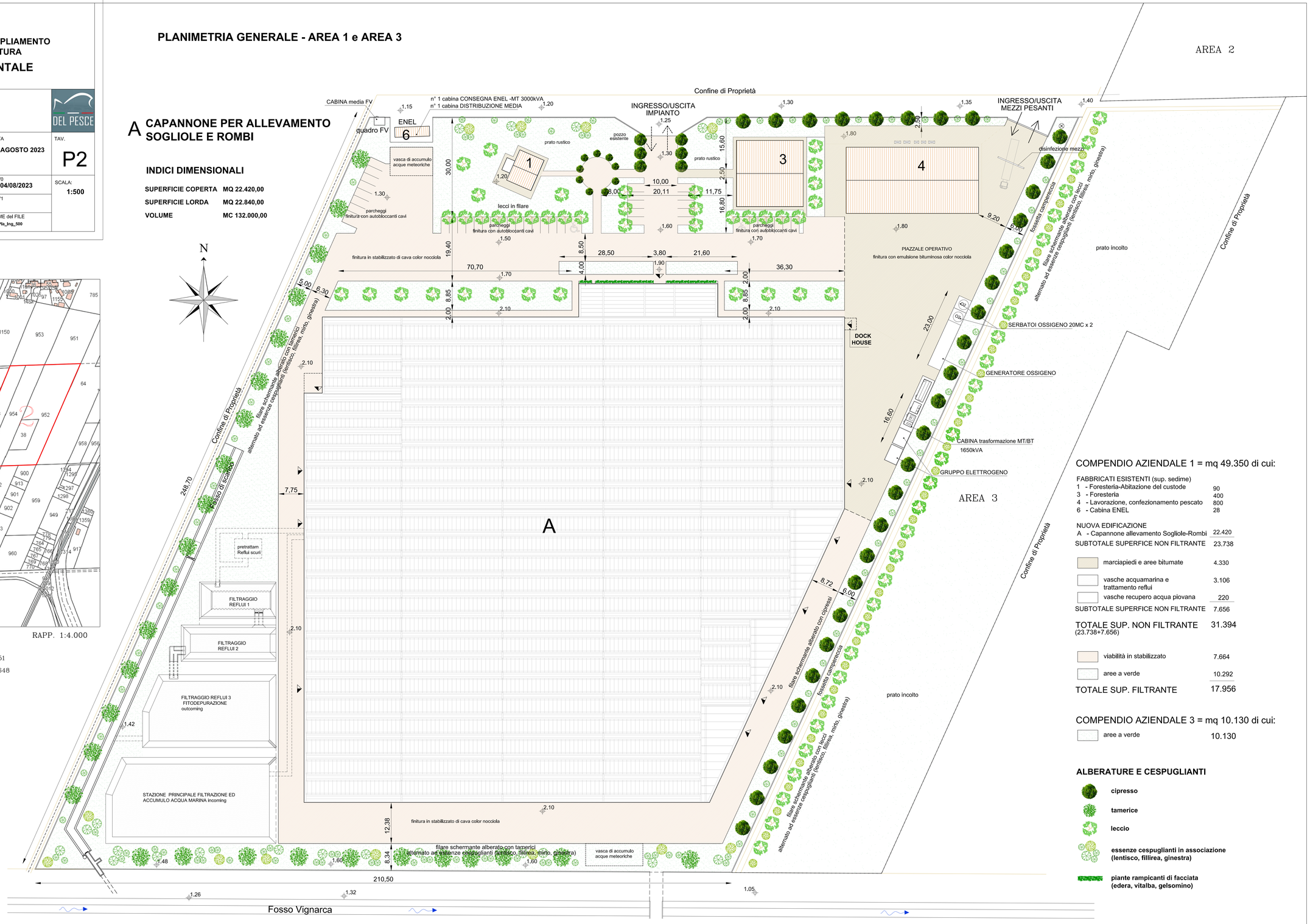

RAPP. 1:500

COMPENDIO AZIENDALE 1 = mq 49.350 di cui:

FABBRICATI ESISTENTI (sup. sedime)

1 - Foresteria-Abitazione del custode	90
3 - Foresteria	400
4 - Lavorazione, confezionamento pescato	800
6 - Cabina ENEL	28

NUOVA EDIFICAZIONE

A - Capannone allevamento Sogliole-Rombi	22.420
SUBTOTALE SUPERFICE NON FILTRANTE	23.738
marciapiedi e aree bitumate	4.330
vasche acquamarina e trattamento reflui	3.106
vasche recupero acqua piovana	220
SUBTOTALE SUPERFICE NON FILTRANTE	7.656
TOTALE SUP. NON FILTRANTE (23.738+7.656)	31.394
viabilità in stabilizzato	7.664
aree a verde	10.292
TOTALE SUP. FILTRANTE	17.956

COMPENDIO AZIENDALE 3 = mq 10.130 di cui:

aree a verde	10.130

ALBERATURE E CESPUGLIANTI

- **cipresso**
- **tamerice**
- **leccio**
- **essenze cespuglianti in associazione (lentisco, fillirea, ginestra)**
- **piante rampicanti di facciata (edera, vitalba, gelsomino)**