COMUNE DI PIOMBINO
PROVINCIA DI LIVORNO

PIANO PARTICOLAREGGIATO DEL PARCO ARCHEOLOGICO DI BARATTI E POPULONIA

Tavola: G.2.2

Titolo: **CARTA DELLA GIACITURA DEGLI STRATI**

Scala: 1:2.000

Novembre 2011

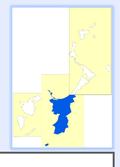

PROGETTAZIONE
Architetto Silvia Viviani

COLLABORATORI
Barbara Croci, Arch. P. Terr. Francesco Ghergo, Geom. Valerio Buonaccorsi
ASPETTI PAESAGGISTICI
Arch. Emanuela Morelli
ASPETTI AMBIENTALI
Dott. Maurizio De Pirro
ASPETTI GEOLOGICI
Geologi: Maurizio Sileoni, Paolo Annovi, Alessandro Damiani, Dario D'Avino, Luca Finucci
COMUNE DI PIOMBINO
Arch. Camilla Cerrina Feroni, Arch. Laura Pescini
ELABORAZIONI GRAFICHE
Studio Viviani

LEGENDA

Limite del Piano Particolareggiato

0 25 50 100 150 200 Metri

Scala 1:2.000

N W E S

TIPO DI GIACITURA
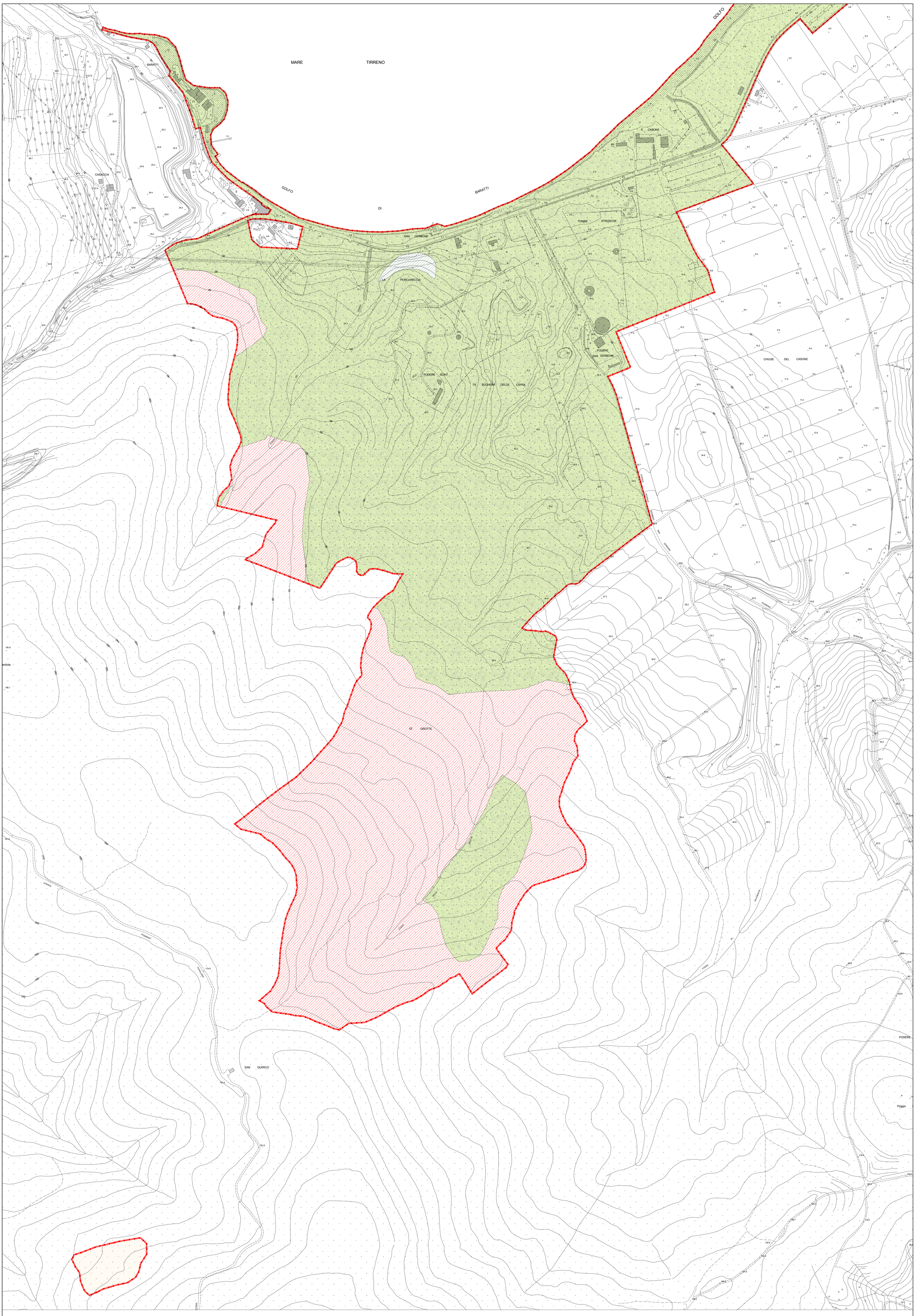
- *Franapoggio*
- *Traverpoggio*
- *Reggipoggio*
- *Incerta*
- *Depositi non stratificati*