**Comune di Piombino**
Provincia di Livorno

**Campiglia M.ma Piombino Suvereto**

# REGOLAMENTO URBANISTICO d' AREA


**Ufficio di Piano:**
Coordinatore :
Arch. Alessandro Grassi

Arch. Camilla Cerrina Feroni
Geom. Antonino Micalizzi
Arch. Paolo Danti
Arch. Laura Pescini
Arch. Massimiliano Franci
Arch. Annalisa Giorgetti
Arch. Cristina Guerrieri
Geom. Valerio Buonaccorsi

**Consulente scientifico:**
Arch. Silvia Viviani

**Indagini geologiche e calcoli idraulici:**
Geol. Alberto Frullini
Geol. Roberto Sinatti
Prof. Ing. Stefano Pagliara

**Consulenti:**
Ambiente Italia s.r.l.
Ldp GIS s.r.l.
Tages s.r.l.

**Garante della comunicazione:**
Prof. Massimo Morisi


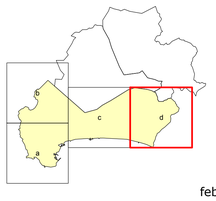


febbraio 2012

Comune di Piombino

## Pericolosità geomorfologica

ai sensi del D.P.G.R. 53/r - 25 ottobre 2011

**P8.3d**

scala 1:10.000

**Pericolosità geomorfologica**
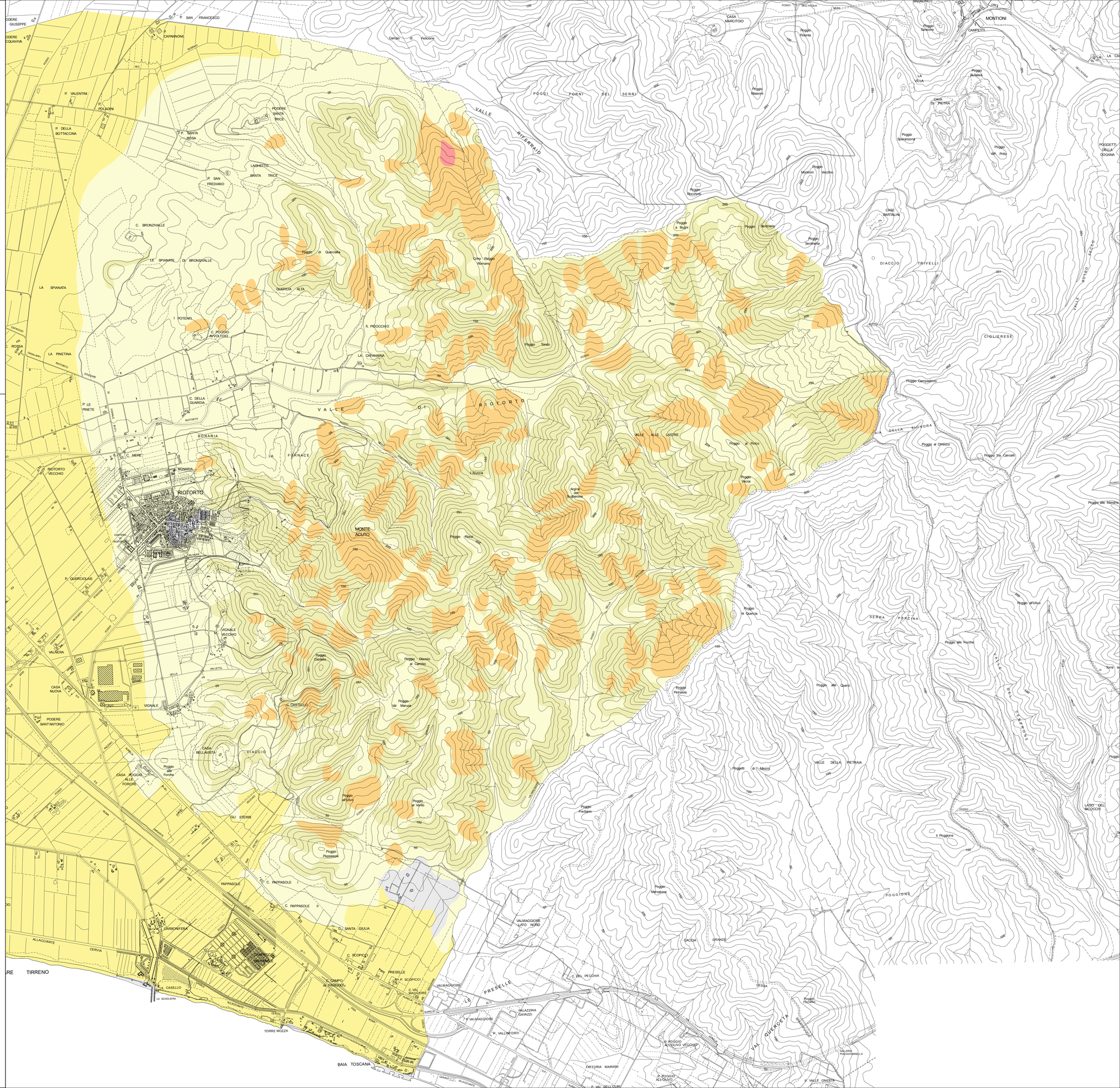
- G.1 - Pericolosità geomorfologica bassa
- G.2a - Pericolosità geomorfologica media
- G.2b - Pericolosità geomorfologica media
- G.2c - Pericolosità geomorfologica media
- G.3 - Pericolosità geomorfologica elevata
- G.4 - Pericolosità geomorfologica molto elevata