Comune di Piombino

Provincia di Livorno

Campiglia M.ma Piombino Suvereto

REGOLAMENTO URBANISTICO d' AREA

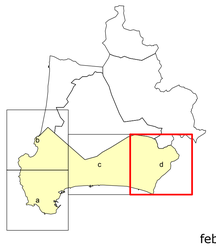

febbraio 2012

Ufficio di Piano:
Coordinatore :
Arch. Alessandro Grassi

Arch. Camilla Cerrina Feroni
Geom. Antonino Micalizzi
Arch. Paolo Danti
Arch. Laura Pescini
Arch. Massimiliano Franci
Arch. Annalisa Giorgetti
Arch. Cristina Guerrieri
Geom. Valerio Buonaccorsi

Consulente scientifico:
Arch. Silvia Viviani

Indagini geologiche e calcoli idraulici:
Geol. Alberto Frullini
Geol. Roberto Sinatti
Prof. Ing. Stefano Pagliara

Consulenti:
Ambiente Italia s.r.l.
Ldp GIS s.r.l.
Tages s.r.l.

Garante della comunicazione:
Prof. Massimo Morisi

Comune di Piombino

Vincoli in attuazione del codice dei beni culturali e del paesaggio

P5.d

scala 1:10.000

Bene culturale

Bene culturale dichiarato con provvedimento amministrativo
(art.13, D.lgs 22 gennaio 2004, n.42)

- Bene culturale archeologico
- Bene culturale architettonico

Bene paesaggistico
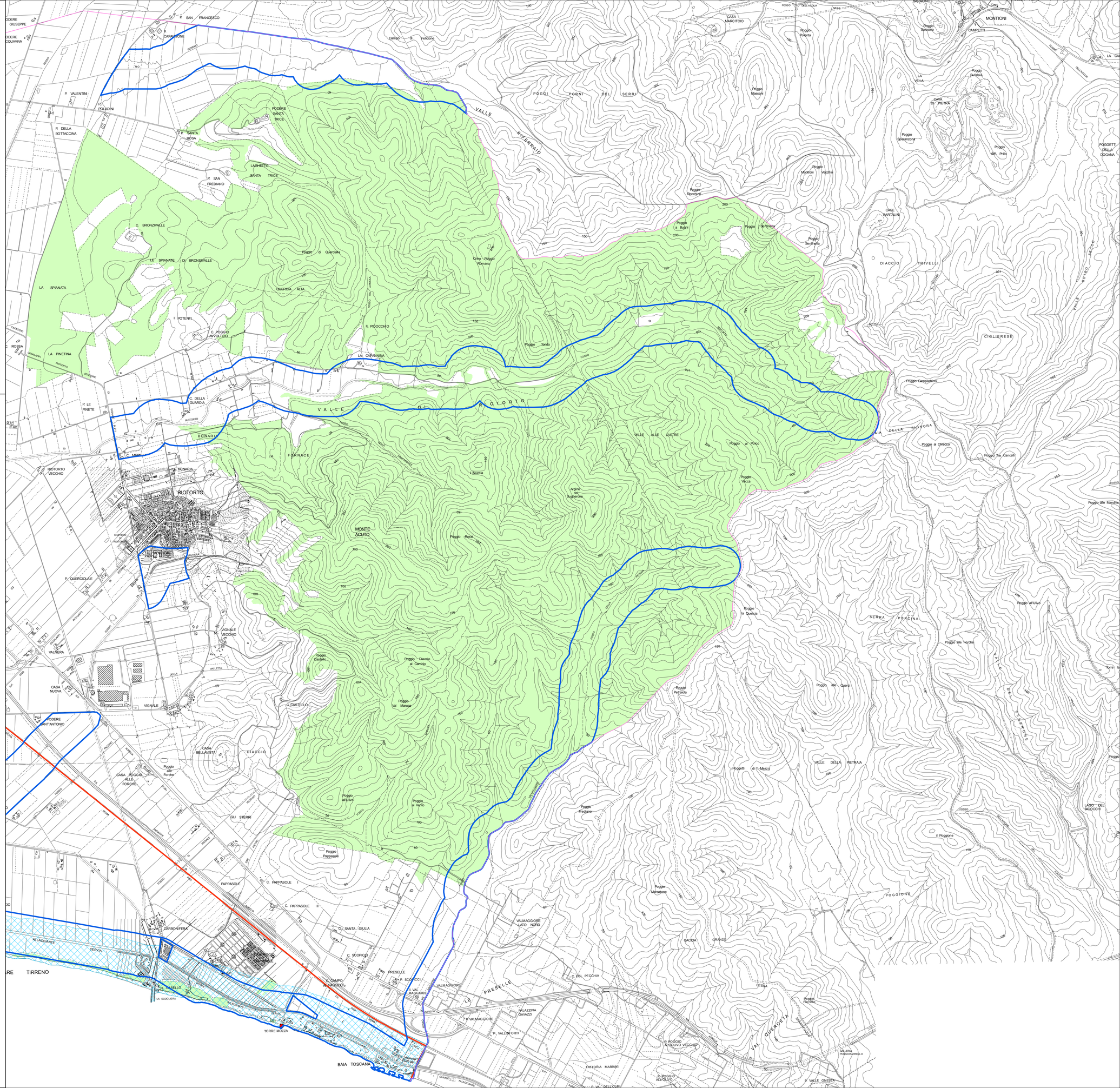
- Bene paesaggistico dichiarato con provvedimento amministrativo (artt.136-141, D.lgs 22 geenaio 2004, n.42)
- Territorio costiero (lettera a, comma 1, art.142, D.lgs 22 geenaio 2004, n.42)
- Fiume,torrente e corso d'acqua iscritto nell'elenco di cui R.D.11 dicembre 1933,n.1775, e relative sponde o piedi degli argini (lettera c, comma 1, art.142, D.lgs 22 geenaio 2004, n.42)
- Parco e riserva nazionale o regionale (lettera f, comma 1, art.142, D.lgs 22 geenaio 2004, n.42)
- Territorio coperto da foresta e da bosco (lettera g, comma 1, art.142, D.lgs 22 geenaio 2004, n.42)
- Zona d'interesse archeologico (lettera m, comma 1, art.142, D.lgs 22 geenaio 2004, n.42)
- Confine comunale