Comune di Piombino
Provincia di Livorno

Campiglia M.ma Piombino Suvereto

REGOLAMENTO URBANISTICO d' AREA

Ufficio di Piano:
Coordinatore :
Arch. Alessandro Grassi

Arch. Camilla Cerrina Feroni
Geom. Antonino Micalizzi
Arch. Paolo Danti
Arch. Laura Pescini
Arch. Massimiliano Franci
Arch. Annalisa Giorgetti
Arch. Cristina Guerrieri
Geom. Valerio Buonaccorsi

Consulente scientifico:
Arch. Silvia Viviani

Indagini geologiche e calcoli idraulici:
Geol. Alberto Frullini
Geol. Roberto Sinatti
Prof. Ing. Stefano Pagliara

Consulenti:
Ambiente Italia s.r.l.
Ldp GIS s.r.l.
Tages s.r.l.

Garante della comunicazione:
Prof. Massimo Morisi

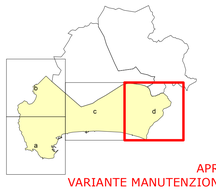

APRILE 2019
VARIANTE MANUTENZIONE FASE 2

Comune di Piombino

Carta della Fattibilità

ai sensi del D.P.G.R. 53/r - 25 ottobre 2011

Tavola

P9.d

scala 1:10.000

Simbologia

(F.1g, F.2i, F.3t) Fattibilità relativa agli aspetti geomorfologici ("g"), idraulici ("i"), e di tutela della risorsa idrica ("t")

Classi di fattibilità relative agli aspetti geomorfologici ed idraulici

- Classe F.1 Fattibilita' senza particolari limitazioni
- Classe F.2 Fattibilita' con normali vincoli
- Classe F.3 Fattibilita condizionata
- Classe F.4 Fattibilita' limitata
- Zone potenzialmente inondabili per eventi con tempo di ritorno minore o uguale a 20 anni (Tr20) nelle quali sono vietate previsioni edificatorie salvo quelle consentite dalle Norme del PAI del Bacino Regionale Toscana Costa

Classi di Fattibilità relative agli aspetti della tutela della risorsa idrica

- Classe F.1 Fattibilita' senza particolari limitazioni
- Classe F.2 Fattibilita' con normali vincoli
- Classe F.3 Fattibilita condizionata
- Classe F.4 Fattibilita' limitata

- At - Aree di Trasformazione
- Pv - Piano attuativo vigente
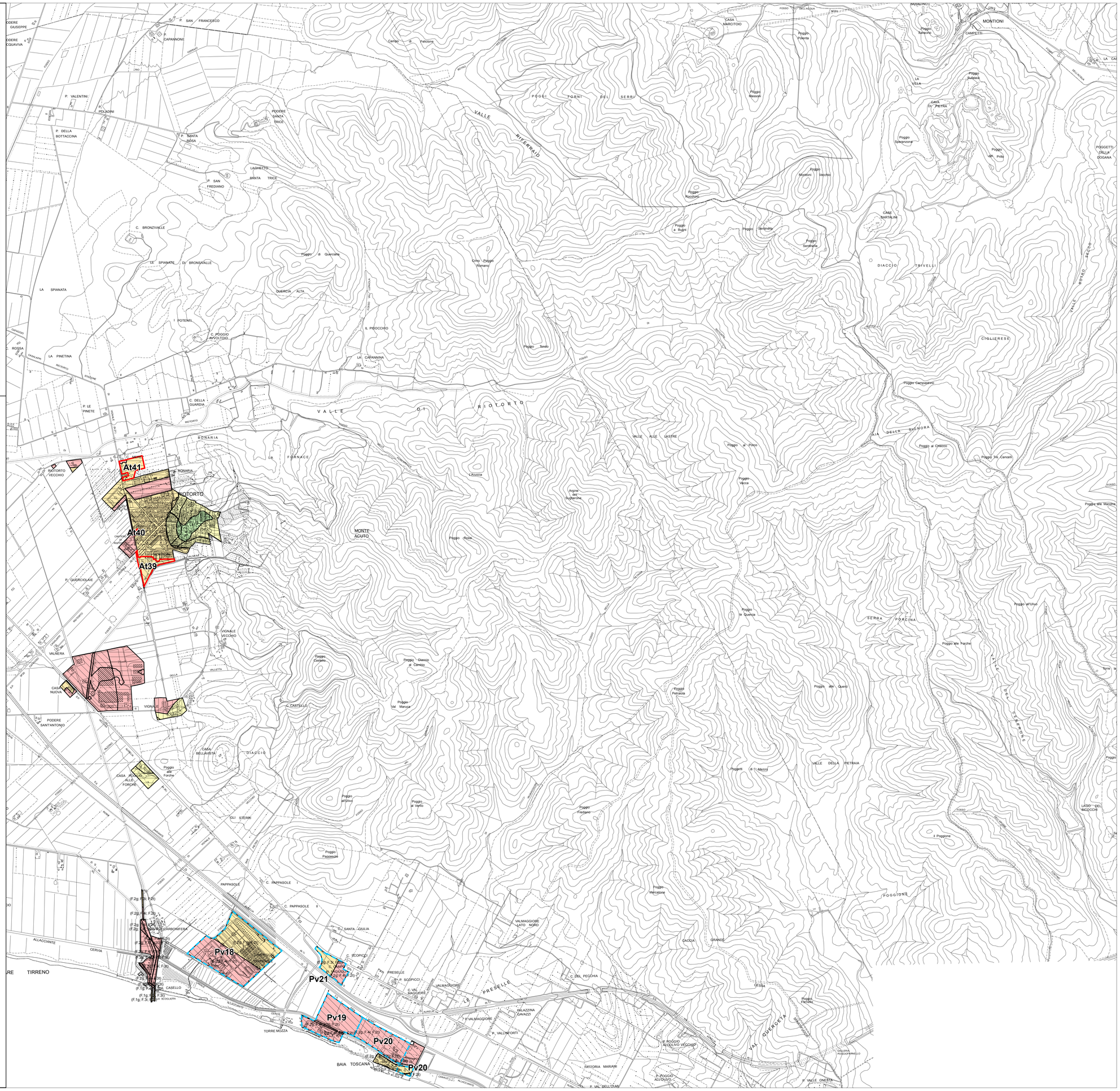
- Confine comunale