Comune di Piombino
Provincia di Livorno

Campiglia M.ma Piombino Suvereto

REGOLAMENTO URBANISTICO d' AREA

Ufficio di Piano:
Coordinatore :
Arch. Alessandro Grassi

Arch. Camilla Cerrina Feroni
Geom. Antonino Micalizzi
Arch. Paolo Danti
Arch. Laura Pescini
Arch. Massimiliano Franci
Arch. Annalisa Giorgetti
Arch. Cristina Guerrieri
Geom. Valerio Buonaccorsi

Consulente scientifico:
Arch. Silvia Viviani

Indagini geologiche e calcoli idraulici:
Geol. Alberto Frullini
Geol. Roberto Sinatti
Prof. Ing. Stefano Pagliara

Consulenti:
Ambiente Italia s.r.l.
Ldp GIS s.r.l.
Tages s.r.l.

Garante della comunicazione:
Prof. Massimo Morisi

SETTEMBRE 2019
VERSIONE COORDINATA

Comune di Piombino

Assimilazione alle zone omogenee ai sensi del D.M. 1444/1968

Tavola

P3.a

scala 1:10.000
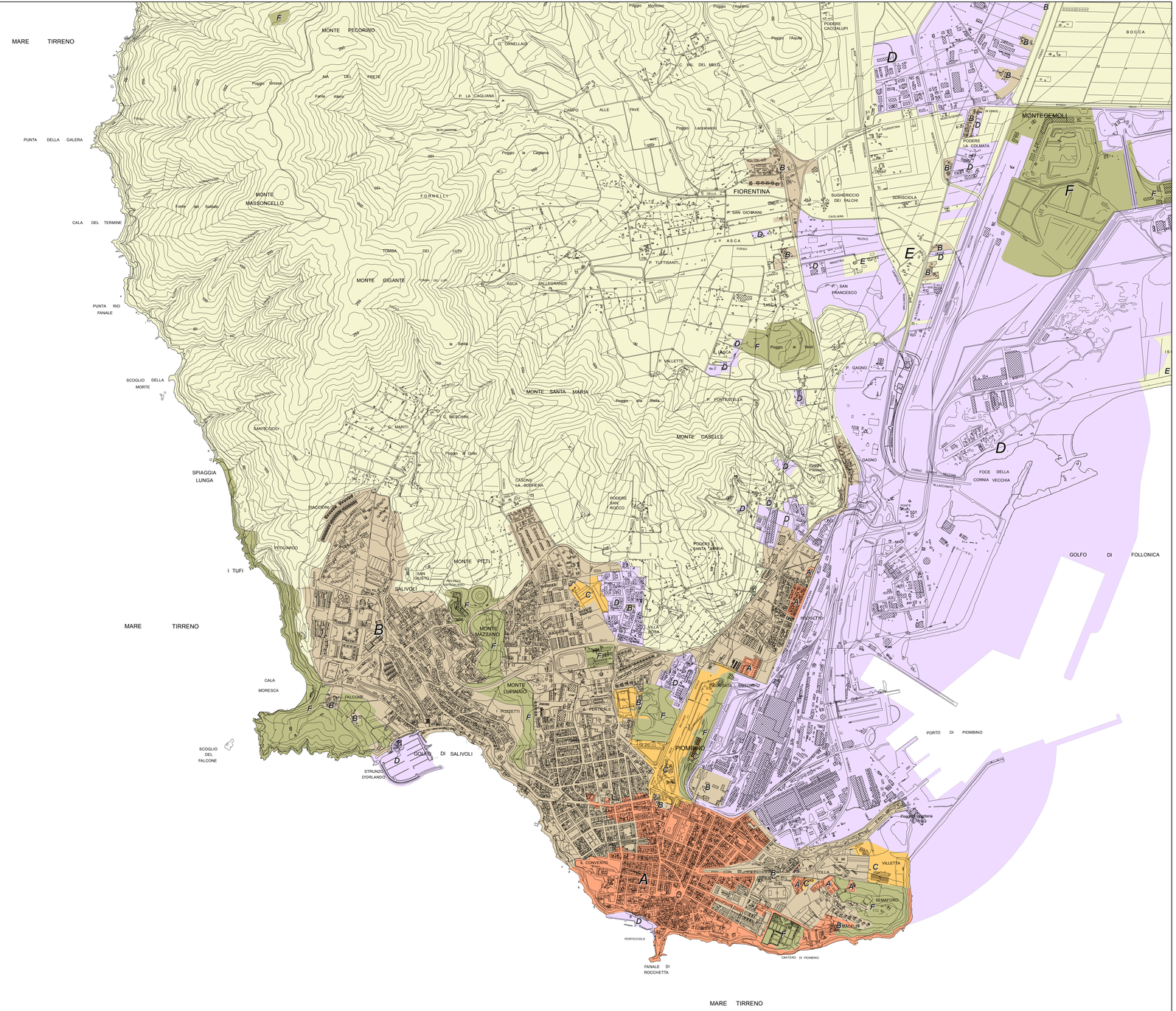
- A — ZONE A: edificate d'interesse storico, ambientale e architettonico
- B — ZONE B: zone urbane edificate di recente formazione
- C — ZONE C: destinate a nuovi complessi insediativi
- D — ZONE D: zone destinate ad attività produttive
- E — ZONE E: aree destinate all'attività agricola e forestale
- F — ZONE F: parti del territorio destinate ad attrezzature ed impianti d'interesse generale.